

# ミックスペーパー

## 出せる場所

各地区のごみ集積所

知多南部クリーンセンター(リサイクルステーション)

## 出し方

各地区のごみ集積所

知多南部クリーンセンター(リサイクルステーション)

町の指定袋に入れて、決められた日時に各地区のごみ集積所へ出してください。雨の日でも収集します。

町の指定袋に入れてください。

雨の日でも持ち込めます。

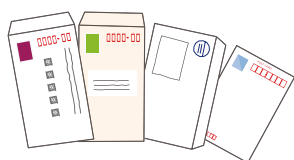

はがき・封筒類



紙袋・紙箱類



チラシ類

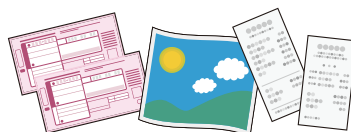

写真・レシート

・マークのついているもの(お菓子の箱など)の他、包装紙、メモ帳、シュレッターにかけた紙、カーボン紙、カレンダーやポスターなどのプラスチックコート紙や合成紙なども対象品です。

※ホッチキスやクリップなどで留められた書類やビニール袋に入った投げ込みチラシもそのまま出すことができます。

※個人情報心配な方は、読み取られないようにしてから出してください。

※洗剤の箱や線香の箱など匂いの強い紙も出すことができます。

## ミックスペーパーとして出せない紙は？

### 資源分別収集品目



新聞

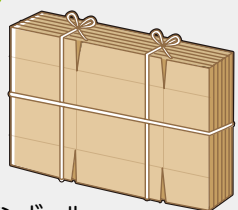

ダンボール



雑誌

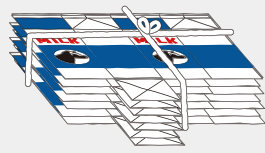

紙パック(中が白いもの)



各地区の分別収集に出すか、**知多南部クリーンセンター(リサイクルステーション)**に持ち込んでください。

### 汚れた紙

・汚れた紙…使ったティッシュ、紙おむつなど  
※紙おむつの出し方は、6ページをご覧ください。

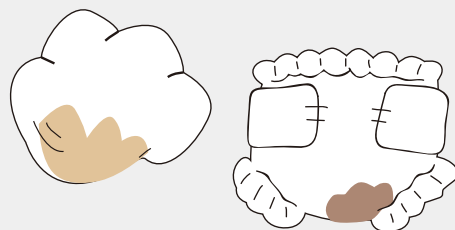

**可燃ごみ(5ページ)**として出してください。

再生品に汚れが移ってしまうので、リサイクルに適しません。