

④報④み④は④ま
Mihama

2026

7月号

令和8年
No.1009号

▽ 笑顔つながる 健康ひろがる 輝くまち みはま

河和台に みはまーれが OPEN



多世代交流型子育て拠点施設

7月19日（日曜日）オープニングイベント開催

7月20日（月曜日・祝日）一般開放

河和台に、多世代交流型子育て拠点施設

みはまーれ OPEN

問合せ 健康・子育て課 内線 222・262



美浜に「集まーれ」、美浜に「ハマる」をイメージし、世代を問わず多くの人が集まる施設になることへの願いを込めた「みはまーれ」が、いよいよオープンします。

地域住民が相互にふれあうことのできる交流の場としての地域交流スペースと、子育てを総合的に支援する拠点としての子育て支援センター等があり、子育て世代は親子で利用でき、こどもたちはこれまでの河和児童館同様に自由に遊べます。今後は、おもちゃ図書館、おもちゃ病院、サロン活動による交流や各種イベントも開催します。

オープンのため、7月19日、20日は、開館時間が変わります。

館内は、両日ともどなたでもご覧いただけますので是非、お越しください。
お待ちしております。

7月19日(日曜日)

午前9時から10時 竣工式等
午前10時から10時30分 アトラクション
(一社)みはまスポーツクラブ POWER★BEAT
午前10時30分から午後5時 一般開放
※来館された先着200名に、ヨーヨー風船をプレゼント!

7月20日(月曜日・祝日)

午前9時から午後5時 一般開放



住所：河和台二丁目22番地

★は新設される巡回ミニバスのバス停です。

詳細は14ページをご覧ください。

イベント情報

■問合せ 河和児童館(みはまーれ)
電話 82-5881

みはまーれまつり開催 定員…100人 小学生以下対象(要予約)

日時 8月6日(木曜日) 午前9時30分から11時30分 (受付時間 午前9時20分から10時30分)

※受付時間を過ぎると参加できませんので、受付時間内にご来館ください。

予約開始 7月23日(木曜日) 来館・お電話にて申し込みください。 ※定員になり次第終了

内容 小学生対象 製作★キラキラスピン…紙皿で皿回しを作ります。

製作★紙コップロケット…紙コップと輪ゴムで作ります。

ゲーム★パッチングゲーム…30秒でどれだけ洗濯ばさみが挟めるか挑戦しよう!

支援センター対象 ヨーヨーぱんだ・手作りカスタネット・紙コップロケットをお店でお買い物してね。

小学生夏休み特別企画 定員…各20人 小学生対象(要予約)

日時 ◇8月19日(水曜日) プラ板 ◇8月26日(水曜日) アイロンビーズ 両日ともに午前10時から11時30分

予約開始 7月30日(木曜日) 来館・お電話にて申し込みください。 ※定員になり次第終了

場所 多世代交流室

※この施設は、国の新しい地方経済・生活環境創生交付金(第2世代交付金)を活用しています。



SINGAPORE - JAPAN
DIPLOMATIC RELATIONS
1966 - 2026

ティータイム

vol.11



皆さん、いかがお過ごしですか。

昨年のシンガポール国立大学生との交流を覚えているでしょうか。
ご縁が続き、今年の5月23日に美浜町を訪問し、一日を過ごし

ました。午前は5つのグループに分かれて美浜町の魅力を体験し、午後は総合公園体育館で交流企画を行いました。

盛りだくさんな一日は朝 8:45、野間埼灯台で始まり、今年も「廻船と音吉記念館見学と食と健康の館で塩づくり体験」、「和そば打ち道場でそば打ち体験」、「創作スタジオユクリテで陶芸体験」、「魚さばき体験」、「えびせんべいの里で工場見学とえびせんパークでぺったん体験」という5つの体験を実施しました。



音吉記念館、塩づくり体験



そば打ち体験



陶芸体験



魚さばき



えびせんべいの里、
えびせんパーク

Facebook

Instagram



ジョティが管理しているSNSアカウントです。
(いいね!フォロー)ご支援お願いします!

問合せ 地域戦略課 (内227)

学生たちは興味津々に担当者の話を聞きながら、それぞれの体験に挑みました。自分の体験を担当した方と仲良くなって、最後には連絡先を交換した学生もいました。体験担当者の皆さん、お忙しい中、温かく対応してくださりありがとうございました。また、助っ人として美浜町にお越しいただいた通訳の方たちにも感謝を申し上げます。
来月号では午後の交流について紹介したいと思います。お楽しみに!



まちづくり交流拠点「ちゃぶだいハウス」の開催日

7月の開催日 1・8・15・22・29日(水曜日)午前10時から午後3時

○「お屋敷カフェCha茶」午前10時30分から午後2時30分 開催します。

(参加費:¥200 コーヒー・紅茶・抹茶のいずれかにお菓子付き)

*臨時オープン・臨時休業をする場合は、美浜まちラボのFacebook・水野屋敷掲示板等にてお知らせいたします。

*5人以上の団体ご利用の方は事前予約をお願いします。場合によっては利用できないことがあります。

「ちゃぶだいハウス」

だれでも、いつでも、どこでも、活躍できる、美浜町がより住みやすいまちになっていくお手伝いをしています。美浜町内で活動している団体・個人の皆さんに登録をさせていただき、それぞれの活動の幅をひろげたり、連携・協力する機会をつくったり、情報提供をしています。

住民活動団体登録・まちづくり人材バンク登録に興味のある方は、ご連絡ください。

「野間埼灯台開放します」

◆7月に開放(2回程度)を予定しています。灯台海岸清掃のクリーン活動も行います。※天候によっては中止となります。

詳細は、まちラボFacebookや「野間灯台守」SNSなどをご確認ください。

開放時間はいずれも午前10時から午後4時(午後3時30分受付終了)

中学生以上は参観料金300円が必要です。

「登録団体の活動」

◆オカリナ 海の音(うみのね)◆

1995年4月にオカリナ好きの仲間が集まって設立。会員18名。なつかしい童謡や歌謡曲、日本や世界の曲を月1回程度練習。介護施設や地域のイベント、敬老会などでオカリナ演奏をしています。

「美浜夏まつり」に行こう！

■問合せ 生涯学習課 ☎82-5200

「美浜夏まつり」を開催します。盆踊りの他、よさこいや、キッズダンスなど色々な踊りが楽しめるほか、キッチンカーあり、抽選会ありの「美浜夏まつり」です。みんなで楽しみましょう。



日時 7月18日(土曜日)

午後5時から8時30分

(雨天の場合7月25日(土曜日)に延期)

場所 総合公園体育館 センター広場

主催 美浜音頭・小唄保存会

内容

開場・抽選券配布 (午後5時からなくなり次第終了)

バルーンアートもありますよ！

開会式 (午後6時15分から)

おどり (午後6時30分から8時)

美浜音頭・小唄保存会

よさこい踊り 舞夢鶴

キッズダンス (一社)美浜スポーツクラブPower★Beat

(一社)美浜スポーツクラブNATTA

抽選会 (午後8時から)

トレーニング室へ行こう

●問合せ 生涯学習課 電話 82-5200

今月は、美浜町総合公園体育館内にあるトレーニング室の器具を紹介します。

①から③は、有酸素運動、持久力向上に最適なマシンです!

1 エアロバイク



▲室内でサイクリングをするように、自転車をこぐ運動ができます。

2 エアロポート



▲ボートを漕ぐような動きで、足・腰・腕を一度に動かせる効率の良い全身運動です。

3 ランニングマシン



▲室内でウォーキング!ベルトコンベアの上を歩いたり走ったりできます。

4 スミスマシン



▲安全にバーベル運動!バーベルを安全に上げ下げする全身運動ができます。

5 レッグプレス



▲脚力UP とヒップUP!脚とお尻の筋肉を鍛える運動ができます。

6 ケーブルクロスオーバー



▲自由自在!動ける体づくり。重りのついた紐を引くことで、「物を持ち上げる」「体をひねる」といった日常の動きをスムーズにします。

7 ダンベル



▲手軽な「魔法の重り」。片手で持てる重りを使って、気になる部分をピンポイントに鍛えられます。

8 腹筋台



▲お腹すっきり!お腹の筋肉を鍛える運動ができます。

9 マット(周辺器具)



▲体と心を整える広場。ストレッチで体をほぐしたり、道具を使ってバランス感覚を養ったりする自由空間です。

陸上競技場で開催される主な大会・イベントのスケジュール



運動公園 HP



推進室 Instagram



スポーツでつなぐ、美浜の未来
BE A CHALLENGER!

陸上競技場の施設内容・利用案内は運動公園 HP をご覧ください

●問合せ 陸上競技場事務室 電話 87-3300

7月

- 4日(土曜日) 南山大学・上智大学対校陸上競技大会(南山大学陸上競技部)
- 5日(日曜日) 第34回東海学生ラクロスリーグ戦(公益社団法人日本ラクロス協会)
- 11日(土曜日) 第6回日本福祉大学ナイター陸上競技会(同学陸上競技部)
- 26日(日曜日) FC刈谷ホームゲーム(FC刈谷)

※スケジュールは中止・変更される場合があります。詳細は主催者にお問い合わせください。(カッコ内は主催者)

7月検針分より 水道料金の改定をします

●問合せ 水道課 内線238・249

水道料金改定の内容

7月検針分から水道料金を平均7%改定します。検針期間は7月4日から7月10日です。

新水道料金(2月・税抜き)

下記の表の基本料金と水量料金の合計に100分の110を乗じて得た額。 ※()内は現在の料金との差額

基本料金

区分 (給水装置)	口径	基本料金(2月につき)
専用	13mm	1,840円 (+320円)
	20mm	2,900円 (+130円)
	25mm	4,180円 (+190円)
	30mm	7,300円 (+330円)
	40mm	15,300円 (+700円)
	50mm	26,620円 (+1,210円)
	75mm	71,280円 (+3,240円)
	100mm	145,420円 (+6,610円)
共用	1戸につき	1,840円 (+320円)

水量料金

区分 (給水装置)	水量料金	料金 (1m ³ につき)
専用	12m ³ まで	100円 (+10円)
	13m ³ から40m ³	135円 (+5円)
	41m ³ から80m ³	160円
	81m ³ から120m ³	210円
	121m ³ 以上	230円
	共用	使用水量を契約戸数で除し、専用給水装置の水量料金により算定した額に契約戸数を乗じて得た額
臨時	1m ³ 以上	400円

人数別使用量の目安(令和8年7月検針分から)

【水道料金の計算例】2月で、60m³を使用した場合の水道料金(口径13mmの場合)の計算方法は次のとおりです。

新水道料金 ※4人家族で60m³(1人当たり15m³)を使用した場合の例

- ① 口径13mmの基本料金・・・1,840円
- ② 1～12m³の水量料金・・・12m³×100円=1,200円
- ③ 13～40m³の水量料金・・・28m³×135円=3,780円
- ④ 41～60m³の水量料金・・・20m³×160円=3,200円
- 合計・・・①+②+③+④=10,020円×1.1=11,022円 → 水道料金は11,022円です。
- ※60m³使用した場合、現在の水道料金と比較すると**638円値上がり**します。

※口径別水量の試算については、町HPをご覧ください。

水道メータ口径	13mm				
世帯人数	1人	2人	3人	4人	5人
使用水量	15m ³ /2月	30m ³ /2月	45m ³ /2月	60m ³ /2月	75m ³ /2月
現行料金	3,289円	5,434円	7,744円	10,384円	13,024円
令和8年7月検針分～	3,789円	6,017円	8,382円	11,022円	13,662円

水道メータ口径	20mm				
世帯人数	1人	2人	3人	4人	5人
使用水量	15m ³ /2月	30m ³ /2月	45m ³ /2月	60m ³ /2月	75m ³ /2月
現行料金	4,664円	6,809円	9,119円	11,759円	14,399円
令和8年7月検針分～	4,955円	7,183円	9,548円	12,188円	14,828円



どのように改定を決めたのですか？



美浜町水道事業運営委員会からの答申を踏まえ、改定案を作成しました。
令和7年9月議会を経て、令和8年7月検針分からの料金改定が確定しました。



どうして水道料金を改定するの？



昭和57年の料金改定から40年間にわたり、料金を据え置いてきました。平成30年度に策定した「美浜町水道事業経営戦略」で令和6年度から赤字経営となることが予測されました。その後、決算と経営戦略を比較し、再度試算した結果、令和6年度から令和10年度までの5年間に約5億円の資金が不足するため、平均27%の料金改定が必要であると判断しました。そこで、住民の方の負担軽減のため、2段階で水道料金改定を行うことになりました。1回目の改定は、令和6年度に行い、2回目の改定は、令和8年7月検針分から行います。

令和8年度 of 主な水道工事

現在、老朽化した配水管の更新と耐震化を美浜町水道事業経営戦略に基づき計画的に進めています。令和8年度は、町道奥田・河和線地区緊急時給水拠点確保等事業、新浦戸地区配水管布設替事業、杉代橋水管橋架設工事を実施予定です。

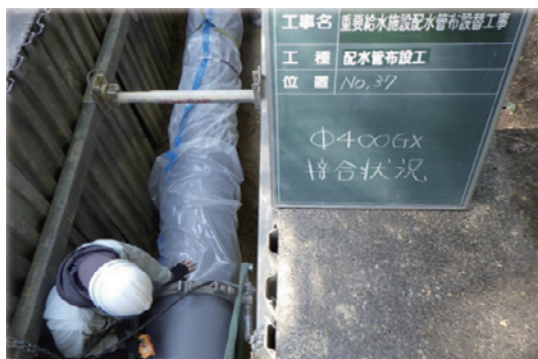

町道奥田河和線の緊急時給水拠点確保等事業
9,700万円(うち国補助3,200万円)



新浦戸地区配水管布設替工事 7,053万円



杉代橋水管橋架設工事 587万円

水道料金等の詳細は町のHPに掲載しています。



水道は生活に欠かせない重要なライフラインの1つです。将来にわたり安心安全で安定的な水の供給を継続的にしていく必要があります。水道料金の改定にご理解とご協力をお願いします。

令和8年度 国民健康保険税 税率改定

●問合せ 住民課 内線 257

■国民健康保険税率の改正内容

今年度から新たに「子ども・子育て支援納付金」の徴収が開始されるため国民健康保険の税率等を以下のよう
に改正しますので、ご理解いただきますようお願いいたします。なお、税額の通知は7月(7月以降に加入
された方は算定後)に送付されます当初納税通知書にてご確認ください。

課税内訳	令和7年度			令和8年度			
	医療分	後期高齢者 支援分	介護納付分	医療分	後期高齢者 支援分	介護納付分	子ども・子育て 支援納付金分
所得割	7.88%	2.88%	2.47%	7.88%	2.88%	2.47%	0.29%
均等割 (一人当たり)	35,400円	11,800円	12,300円	34,000円	11,800円	12,300円	※1,300円
均等割 (18歳以上 一人当たり)							100円
平等割 (一世帯当たり)	23,000円	8,000円	6,300円	22,200円	8,000円	6,300円	800円
限度額	650,000円	240,000円	170,000円	660,000円	260,000円	170,000円	30,000円

※子ども(18歳に達する日の最初の3月31日までの者)の均等割は10割軽減されます。

■軽減判定金額の変更

低所得世帯の均等割額および平等割額の軽減について、判定所得金額を改正します。申請は不要です。

軽減割合	令和7年度	令和8年度
5割	43万円 + (30.5万円 × 被保険者数) + 10万円 × (給与所得者の数 - 1) 以下	43万円 + (31万円 × 被保険者数) + 10万円 × (給与所得者の数 - 1) 以下
2割	43万円 + (56万円 × 被保険者数) + 10万円 × (給与所得者の数 - 1) 以下	43万円 + (57万円 × 被保険者数) + 10万円 × (給与所得者の数 - 1) 以下

■資格確認書一斉更新について

現在お使いの資格確認書の有効期限は令和8年7月31日までです。令和8年8月1日以降は、マイナ保険証または資格確認書を医療機関で提示してください。マイナ保険証をお持ちの方は、マイナ保険証のみで医療機関にかかることができます。

	マイナ保険証をお持ちの方	マイナ保険証をお持ちでない方
69歳未満の方	送付物はありません。 有効期限なし	「資格確認書」をお送りします。 有効期限 令和9年7月31日まで
70歳以上の方	健康保険に関する情報を把握することができるように負担割合を記載した「資格情報のお知らせ」をお送りします。 有効期限 令和9年7月31日まで※1	「資格確認書」をお送りします。 有効期限 令和9年7月31日まで※1
これから70歳になる方	70歳の誕生日（1日生まれの方は前月）の月末までに「資格情報のお知らせ」をお送りしますので、翌月からの負担割合をご確認ください。 有効期限 令和9年7月31日まで※2	70歳の誕生日（1日生まれの方は前月）の月末までに「資格確認書」をお送りしますので、翌月からの負担割合をご確認ください。 有効期限 令和9年7月31日まで※2

※1 74歳の方は、後期高齢者医療制度に移行する75歳の誕生日前日までとなります。

※2 70歳の誕生日の翌月1日（1日が誕生日の方はその月）から使用できます。

国民年金保険料の免除制度、納付猶予制度

経済的な理由で国民年金を納めることが困難な場合や、過去に申請を忘れていたなど未納期間がある方は、問合せ先へご相談ください。

令和8年度国民年金保険料免除などの受付を役場開庁日の7月1日から開始します。免除対象期間は、令和8年7月分から令和9年6月分までです。申請時点の2年1か月前までさかのぼって免除申請ができます。詳細は、お問合せいただくか町ホームページをご覧ください。

■必要なもの ・マイナンバーカードまたは基礎年金番号のわかるもの

・失業などの特例免除を申請する場合は…

雇用保険受給資格者証・雇用保険受給資格通知または
雇用保険被保険者離職票のコピー



町ホームページ

	所得基準	保険料（月額）	年金反映額の割合
全額免除	(扶養親族等の数+1) × 35万円 + 32万円	0円	8分の4
4分の3	88万円 + 扶養親族等控除額 + 社会保険料控除額等	4,480円	8分の5
半額免除	128万円 + 扶養親族等控除額 + 社会保険料控除額等	8,960円	8分の6
4分の1	168万円 + 扶養親族等控除額 + 社会保険料控除額等	13,440円	8分の7
納付猶予	(扶養親族等の数+1) × 35万円 + 32万円	0円	反映されない

<注意> 納付猶予制度は50歳未満の方が対象です。
任意加入されている方や学生の方は、免除・納付猶予を申請できません。
学生の方は学生納付特例を申請できます。

■問合せ ・半田年金事務所 ☎21-2375 ・役場 住民課 内線 358

後期高齢者医療制度

●問合せ 住民課 内線 358

75歳以上の方、65歳以上で一定の障害がある方は、それまで加入していた国民健康保険や職場の健康保険から脱退し、後期高齢者医療制度に加入します。

橙色

後期高齢者医療の資格の更新

現在みなさまがお持ちの資格確認書は以下のように変更となります。

✓85歳以上の方全員

これまでどおり、手続きなしで新たな資格確認書を7月中にお届けしますので、お手元に届いた資格確認書で受診いただけます。

✓84歳以下で、マイナ保険証を普段からご利用されていない方（※1）

（マイナ保険証をお持ちでない方も含まます）

これまでどおり、手続きなしで新たな資格確認書を7月中にお届けしますので、お手元に届いた資格確認書で受診いただけます。

✓84歳以下で、マイナ保険証を普段からご利用されている方（※2）

マイナ保険証での受診をお願いいたします。資格情報を簡易に確認できる「資格情報のお知らせ（A4サイズ）」を7月中にお届けします。

「資格情報のお知らせ」は、顔認証付きカードリーダーを導入していない医療機関で受診する場合等、何らかの事情で、医療機関等の窓口でのマイナ保険証による受付が上手くいかなかったときに、マイナンバーカードとともに提示することでスムーズに保険診療を受けることができます。マイナ保険証での受診が難しくなった場合は、申請手続きにより資格確認書を交付しますので、その場合は資格確認書での受診も可能です。

※1 マイナ保険証を普段からご利用されていない方は、下記の※2に該当しない方です。

※2 マイナ保険証を普段からご利用されている方は、以下の条件をともに満たす方です。

- ① 過去1年間で6回以上マイナ保険証を利用されている方
- ② 概ね直近3か月以内にマイナ保険証を利用されている方



医療機関の窓口で支払う自己負担割合

医療機関の窓口で支払う一部負担金は、かかった医療費の1割です。ただし、一定以上の所得がある方は、2割負担となります。なお、住民税課税所得が145万円以上の被保険者がいる世帯の方は3割負担となります。

医療費が自己負担限度額を超えたときは、診療月から約4か月後に、はがきにて申請勧奨をいたします。申請いただくと、高額療養費として差額を返金いたします。なお、一度申請いただくと次回以降は口座が引き継がれますので、再度の申請は不要です。

■限度額適用・標準負担額減額認定証、限度額適用認定証の廃止

令和6年12月2日から従来の限度額適用・標準負担額減額認定証、限度額適用認定証の新規発行はできなくなりました。今後は適用区分を資格確認書に併記することができるようになりました。令和4年8月以降に限度額適用・標準負担額減額認定証、限度額適用認定証を交付された方、または適用区分を資格確認書に併記する申請をされた方は申請不要です。7月中に適用区分が併記された資格確認書を郵送します。新たに資格確認書へ適用区分を併記されたい方は、美浜町役場住民課で申請をしてください。（申請書は役場でご用意しております。）

併記された資格確認書を医療機関へ提示すれば、自己負担限度額までの支払いで済みます。（なおマイナ保険証を利用すれば、併記された資格確認書の提出は不要です。）

保険料計算方法（令和8年度）

医療分 + **子ども分** = **年間保険料額**

医療分

保険料額（年額）
（限度額 85 万円）
※100 円未満切り捨て

=

所得割額

（所得金額 - 基礎控除額※） × 所得割率 **10.48%**

+

均等割額

被保険者一人当たり **56,130 円**

子ども分

保険料額（年額）
（限度額 2 万 1 千円）
※100 円未満切り捨て

=

所得割額

（所得金額 - 基礎控除額※） × 所得割率 **0.25%**

+

均等割額

被保険者一人当たり **1,362 円**

※基礎控除額は合計所得金額により異なります。

保険料の軽減措置

世帯主と被保険者全員の所得金額の合計が次の金額以下の世帯	軽減割合	区分	均等割軽減額
43 万円 + 10 万円 × (給与所得等の人数 - 1) 以下の世帯	7.2 割	医療分	40,414 円
	7 割	子ども分	954 円
43 万円 + (31 万円 × 世帯の被保険者数) + 10 万円 × (給与所得者等の人数 - 1) 以下の世帯	5 割	医療分	28,065 円
		子ども分	681 円
43 万円 + (57 万円 × 世帯の被保険者数) + 10 万円 × (給与所得者等の人数 - 1) 以下の世帯	2 割	医療分	11,226 円
		子ども分	273 円

制度に関するお問い合わせ

あいち後期高齢者医療コールセンター 電話**0570-011-558** ※通話料がかかります

期間：令和9年3月31日まで

※土日祝、年末年始（12月29日から翌年1月3日）は閉鎖。

午前8時45分から午後5時15分まで

ただし、令和8年7月11日から令和8年8月31日は土日祝も開設

保険料納付方法

特別徴収

年金から天引きにて保険料を納付することをいいます。次の全てに該当する方は、原則特別徴収にて納めていただきます。該当しない方は、普通徴収（納付書または口座振替）により納めていただきます。

- ①年額18万円以上の公的年金受給者
- ②介護保険料を特別徴収され、介護保険料と後期高齢者医療保険料の合計額が年金支給額の2分の1を超えない方

仮徴収（4月、6月、8月）について

毎年7月に年間の保険料額が確定します。決定するまでには、仮に算定された保険料を徴収します。（原則、前年度2月の保険料額と同額を各年金支給月に天引き）

今年度特別徴収により納める方はすでに4月、6月の仮徴収を開始しています。

本徴収（10月、12月、翌2月）について

確定した年間の保険料額から、仮徴収で納めていただいた保険料を差し引き、残額を3回に分けて徴収します。

年金天引きを希望しない方（口座振替選択制度）

納付方法が、年金天引きの方でも、口座振替に変更することができます。令和8年7月28日（火曜日）までに役場住民課にてお手続きいただくと、令和8年10月分より年金天引きが中止となります。口座は、被保険者ご本人以外の世帯主、配偶者などの名義でも構いません。その場合、社会保険料控除は支払った方に適用されます。

《持ち物》 ①預金通帳 ②通帳の届印 ③身分証明書

◇取扱金融機関◇三菱UFJ銀行、あいち銀行、名古屋銀行、あいち知多農業協同組合、知多信用金庫、半田信用金庫、東日本信用漁業協同組合連合会、ゆうちょ銀行

※ゆうちょ銀行の場合は、直接、郵便局で口座振替のお申し込みをしていただき、役場住民課で納付方法変更の申出をしてください。

普通徴収

7月中旬に送付する納付書または口座振替により納付することをいいます。送付する納入通知書で納付場所を確認し、納めてください。また、スマートフォン決済アプリやコンビニエンスストアを利用して保険料を納付することもできます。

なお普通徴収の場合は、年額を7月から翌年2月までの8回の納期に分けて納めていただきます。（口座振替の場合は、納期限が引き落とし日になります。）

一般事務職（会計年度任用職員）募集

●問合せ 住民課 内線 257

■業務内容

窓口受付、電話対応、資料整理等

■応募資格

簡単なパソコン操作ができる方

■勤務場所

住民課国保年金係

■業務時間

月から金曜日 午前9時から午後4時30分
(応相談)

■報酬単価

時給 1,287円から ※社会保険、雇用保険加入

■任用期間

令和8年8月17日から令和9年3月31日まで

■募集人数

1名

■申込み

7月31日(金曜日)までに履歴書を住民課へ

夏の交通安全県民運動

●問合せ 防災課 207

7月11日(土曜日)から20日(月曜日)

一斉街頭監視：7月16日(木曜日)

夏の観光・行楽シーズンの最盛を迎えるこれからの時期は、家族で旅行や出掛ける機会が増え、交通量も増えることから、交通事故の多発が心配されます。

また、夏休み中の子どもたちの交通事故も増える傾向にあります。

車やバイクを運転する方は、夏休み中の子どもたちに注意しつつ、しっかり交通ルールを守り、ゆとりある運転に心がけましょう。

車・バイク等のドライバーの皆さんへお願い

- ・子どもや高齢者の**歩行者**に注意してください
- ・**シートベルト**は**全席着用**を徹底しましょう
- ・自転車に乗るときは**ヘルメットを着用**しましょう
- ・**飲酒運転・ながら運転・あおり運転**はしてはいけません



海の「事件・事故」は118番

●問合せ 名古屋海上保安部
衣浦海上保安署

海で遊ぶ時や船に乗る時は

- ✓救命胴衣(ライフジャケット)の着用
- ✓家族や知人に行先や**帰宅時間**の連絡
- ✓**出港前**に船体やエンジンの点検
- ✓**常時見張**の徹底
- ✓防水パック入り**連絡手段**(携帯電話など)の確保
などを行い、安全に楽しみましょう。



詳しくは海上保安庁「Water Safety Guide」のホームページをご覧ください。



©JCGF

「海の事故ゼロキャンペーン」が行われます
(7月16日～7月31日)

家庭で不要になった パソコンを無料回収

●問合せ 環境課 内線 216
ページID 2410

町では、「小型家電リサイクル法」の認定業者であるリネットジャパンリサイクル株式会社と協定を締結し、家庭で不要になったパソコンをご自宅から宅配便による無料回収（最短翌日・希望日時）しています。利用方法は次のとおりです。

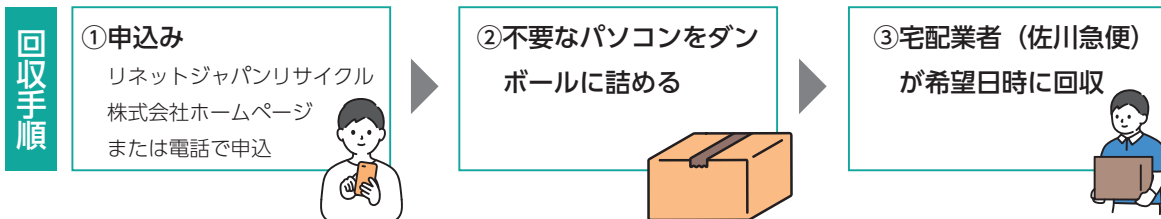

リネットジャパンリサイクル株式会社お問合せ専用窓口 ☎0570-085-800

リネットジャパンリサイクル株式会社ホームページ ▶



- ✓ パソコンを含む1箱分の回収料金が無料です。
(無料となる箱のサイズと重量の上限は、3辺合計140cm以内、重量20kg以下です。)
- ✓ データ消去ソフトを無償で提供しています。(有料でデータ消去と証明書の発行も可能です。)
- ✓ パソコンと一緒にプリンタなどの周辺機器も一緒に回収可能です。
- ✓ 詳細はリネットジャパンリサイクル株式会社ホームページをご確認ください。



【実績】

リネットジャパンリサイクル株式会社から報告のあった令和7年4月から令和8年3月までの実績は次のとおりでした。

申込件数	回収品						
	回収件数	パソコン (台数)	携帯電話 (台数)	パソコン (kg)	携帯電話 (kg)	その他 小型家電 (kg)	合計重量 (kg)
34	33	53	36	237.6	4.0	195.1	436.7

家庭系可燃ごみ袋 10リットルを発売

●問合せ 環境課 内線 216
ページID 1965

今回、半田市・常滑市・武豊町が既に導入している家庭系可燃ごみ袋の10リットルを新たに作製し、令和8年度の8月以降に販売開始とさせていただきます。

価格は10枚入り1袋100円の予定です。美浜町指定ごみ袋取扱店にてご購入ください。販売開始まで今しばらくお待ちください。



令和8年度第1回 町政報告会開催

●問合せ 地域戦略課 内線 232
ページID 3969

皆さんへ町政の現状をお知らせさせていただくとともに、町政に対する皆さんのニーズを的確に把握し、各種施策に反映させるために、町政報告会を行います。※手話等の情報保障と、託児サービス有り

日にち	時間	会場	報告内容
7月20日 (月曜日・祝日)	午前10時30分から正午 (開場は午前10時)	総合公園体育館 サブアリーナ	学校再編について
	午後7時から8時30分 (開場は午後6時30分)		保育所再編について みはまーれについて 運動公園・総合公園整備事業について 愛知県・美浜町合同防災訓練について 杉本美術館について



町ホームページへ
はこちらから

巡回ミニバスのバス停 みはまーれ前を追加

●問合せ 地域戦略課 内線 232
ページID 1593

「みはまーれ」の開設にともない、巡回ミニバスのバス停「みはまーれ前」を、7月から追加します。他のバス停の発着時刻に変更はありません。

時刻表の更新

「みはまーれ前」の追加により、時刻表を更新しました。新しい時刻表は、役場1階正面玄関、または、2階地域戦略課に設置していますので、ご自由にお持ちください。町ホームページと町LINE公式アカウントでも見ることができます。



▲町ホームページ



▲町LINE公式アカウント



みはまヒーローズ

このコーナーでは、ふるさと納税担当の「みはまニースターズ」が会った、地元で活躍する人々を紹介！地域の誇りと温かさを感じられる内容を毎月お届けします。



◆ヒーローからのひとこと◆
音楽と塩は永久に不滅です。

- 拠点** 美浜町「食と健康の館」館長として活躍中
- 使命** 廻船業で栄えた小野浦の塩文化を現代に継承
- 必殺技** 「美浜の塩ソフト」を巻くこと（1日最高300巻！）塩づくり体験で伝統を体感させる
- 隠された特技** ギター演奏（そのギャップが魅力！）
- ステータス** 普段は冷静沈着、スタッフからの信頼も厚い

ご利用ください

美浜町LINE公式アカウント

●問合せ 地域戦略課 内線 232
ページID 3508

町の取り組みやイベントなどの行政情報のほか、災害時の防災情報などのお役立ち情報をお届けするため、「美浜町 LINE 公式アカウント」を運用しています。おかげさまで、友だち追加数が 3,000 人を突破しました。友だち追加がまだの方は、ぜひこの機会に友だち追加をお願いします。

すでに友だち追加された方で、**受信設定**がまだの方は、受信設定をお願いします。



友だち追加はこちら

受信設定

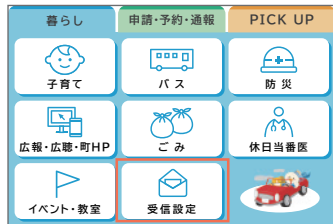

① 受信設定をタップ

「暮らし」メニューの下部にある「受信設定」のアイコンをタップしてください。

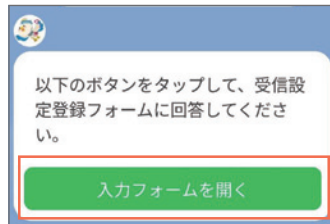

② 「入力フォームを開く」をタップ

起動メッセージが表示されるので「入力フォームを開く」をタップしてください。



③ 情報を入力し「送信」

ご自身の情報を入力して、最後に下部にある「送信」をタップして完了です。

※入力フォームは、新規友だち追加時に自動で起動します。

※再度受信設定をすると内容は更新されます。

■メッセージ配信について

これまでの町からのメッセージ配信は、友だち数が少なかったため、友だち追加していただいた全ての方へ送信していました。

7 月から、受信設定の情報に応じて配信するよう運用を変更しますので、ご自身に**必要な情報のみを受取る**ことができるようになります。

※火災や災害についての緊急情報は、これまで通り全ての方へ配信します。

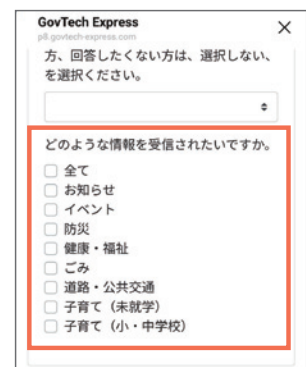

■メニューの追加について

「通報」へ「防犯灯不具合通報」と「動物死体通報」を、「広報・広聴・町HP」へ「町政へのご意見箱」を追加しました。

簡単に通報・申請ができますのでご利用ください。

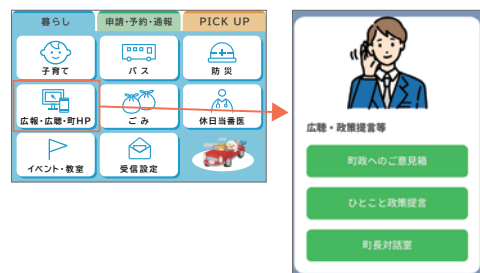
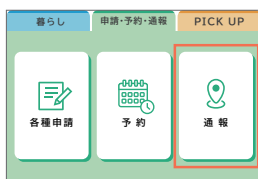

7月の休日急病当番医					
日にち	曜日	当 番 医		診療科目	電話番号
		診療場所	医療機関名		
5	日	(医)大岩医院 (豊浜)		内科・小児科	65-0184
12	日	知多厚生病院	担当医：榊原医院	内科・小児科	82-0395
19	日	(医)浜田整形外科・内科クリニック		整形外科・内科	82-5511
20	月	知多厚生病院	担当医：白井医院	内科	82-0395
26	日	(医)共生会 みどりの風 南知多病院		内科	65-1111



健康・子育て課
電話82-1111(内線283・287・289)

◎受付時間は、午前9時～正午までです。都合により変更になる場合があります。

年に1度、受診で予防しよう！ ～がん検診のおしらせ～

実施期間内に検査を受けると、通常の**7割引**の金額で検査が受けられます！

【対象者・料金】

検診内容		対象者	料金(自己負担)		
			集団検診	知多厚生病院	渡辺病院
前立腺がん	PSA(血液検査)	50歳以上の男性 (昭和52年4月1日以前生)	700円	500円	700円
胃がん	バリウム検査	40歳以上の男女 (昭和62年4月1日以前生)	1,800円	3,000円	3,200円
大腸がん	便潜血反応検査		600円	400円	200円
肺がん・結核※1	胸部レントゲン検査		無料	無料	無料
ピロリ菌	便検査		1,790円	—	—
乳がん	マンモグラフィ	35歳以上の女性 (平成4年4月1日以前生)	1,400円	1,400円	1,400円
	エコー※2	30歳以上の女性 (平成9年4月1日以前生)	4,510円	—	—
子宮頸がん	細胞診検査	20歳以上の女性 (平成19年4月1日以前生)	1,500円	1,300円	1,000円
骨密度(節目)	集団:超音波検査 個別:DXA検査	節目年齢:40歳、45歳、50歳、 55歳、60歳、65歳、70歳の女性 ※令和8年4月1日時点の年齢に該当する方	1,100円	3,300円	900円
骨密度(節目以外)	集団:超音波検査	上記(節目年齢)以外の 30歳以上の女性 (平成9年4月1日以前生)	2,200円	—	—

※1 肺がん・結核検診(胸部レントゲン)の対象者

下記の①または②に該当する方

- ①職場、学校、施設等で検査を受ける機会のない方
- ②個別(医療機関)で特定健診を受け、胸部レントゲン検査を実施していない方
次の方は受けられません。
・過去6か月以内に検査をした方
・肺の病気で治療中の方
・妊娠中または妊娠している可能性のある方

※2 乳がんエコー検診を受診希望の方へ

30～39歳までの方は、エコーのみの受診も可能です。
40歳以上の方は必ずマンモグラフィとセットで受診してください。

【実施場所・実施日及び実施期間】

- ①保健センター：7/15(水曜日)、9/18(金曜日)、10/9(金曜日)の午前。
※日程により実施しない検診項目があります。
※乳がんエコー検診は10/9(金曜日)の午前のみです。
※肺がん・結核検診は10/5(月曜日)、6(火曜日)の午前のみです。
- ②医療機関(知多厚生病院、渡辺病院)：令和9年2月まで実施中。

【予約方法】

- ①保健センター：電話またはLINEで予約

右記2次元コードから友達追加
「申請・予約・通報」を選択
「予約」を選択



検診場所	予約電話
保健センター	82-1111(内線283・287・289)

- ②医療機関：電話予約

検診場所	予約電話
知多厚生病院 健康管理支援センター	82-4604
渡辺病院健診センター	87-5000

★詳しくは広報4月号折込、または町ホームページをご確認ください。

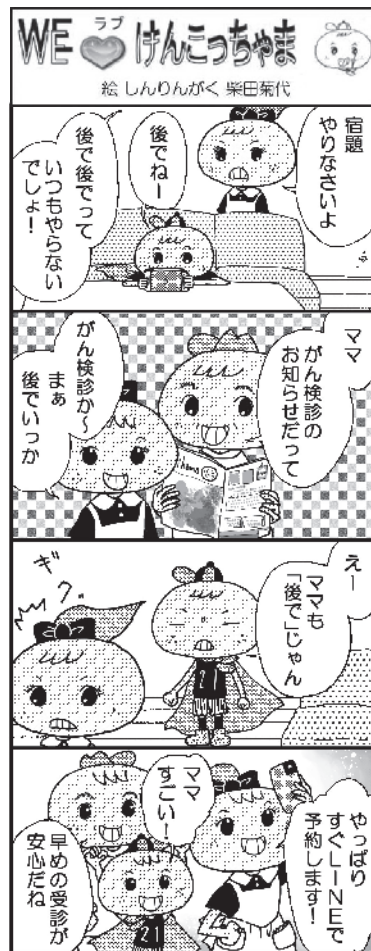

河和児童館・子育て支援センターだより

児童館・支援センター利用のお知らせ

児童館開館日とお休み・閉館のお知らせ

役場1階町民ホールで7月1日(水曜日)から3日(金曜日)の午後2時30分から午後5時まで(午後4時45分から片付け)開館いたします。
0歳から18歳までの方が利用できます。
7月6日(月曜日)から18日(土曜日)まで、多世代交流型子育て拠点施設「みはまーれ」への引っ越しの準備のためお休みさせていただきます。
なお、それ以降につきましては閉館させていただきます。

支援センターお休みのお知らせ

7月13日(月曜日)から20日(月曜日)まで多世代交流型子育て拠点施設「みはまーれ」への引っ越しの準備のため閉所いたします。
19日(日曜日)・20日(月曜日)は施設の見学は可能です。
13日(月曜日)と14日(火曜日)のすくすく計測は行いますが、計測後のあそびの時間はお休みとさせていただきます。
◎土曜日になかよし広場をご利用の際は、予約制ではありませんが電話をかけてお越しくさるようお願いいたします。

7月						
日	月	火	水	木	金	土
			①	2	3	4
5	6	7	⑧	9	10	11
12	☆	☆	14	15	16	17
18	19	20	21	22	23	24
25	26	27	28	29	30	31

※4日と11日は支援センター開所

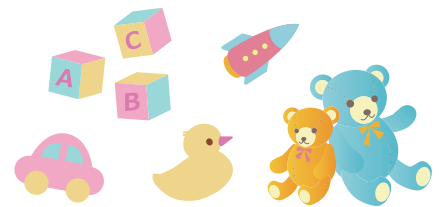

なかよし広場・のま広場利用のお知らせ

◎なかよし広場をご利用の際は、9時30分以降は安全対策のため施錠してありますので子育て支援センターまでお電話ください。
◎野間分室のま広場は、予約制のため、来所日の前日までに子育て支援センター(82-5881)までお電話ください。
開所日は、火・木曜日の午前9時から正午までです。
9時30分以降は安全対策のため施錠してありますので、柿並公会堂の門より職員にお声掛けください。

○こあら教室

要予約 (2週間前から予約可能)

※布土保育所2階「あう」の部屋で行います
※2週間前から予約可能です
来館または電話 82-5881 へご連絡ください
日 時 毎週水曜日 午前9時30分から11時
場 所 布土保育所2階「あう」の部屋
対象者 令和5年4月2日から令和6年4月1日生まれのお子さんとその保護者
持ち物 お茶または水・タオル・着替え
7月 1日(水曜日) おしゃれハット
8日(水曜日) うちわ作り
※次回のこあら教室は9月2日(水曜日)です

今月のあそび

なくなり次第終了です。

児童館 『ストローひこうき』

ストローと画用紙で作る簡単ひこうきです。
優しく飛ばすとよく飛びます

支援センター 『七夕飾り』 *なかよし広場のみ
なかよし広場
7月1日(水曜日)から7日(火曜日)



☆すくすく計測

要予約

☆身長と体重の測定ができます。
日 時 7月13日(月曜日)保健師・栄養士来所
14日(火曜日)
午前10時から11時
(受付時間 午前10時から10時30分)
場 所 布土保育所2階「あう」の部屋
※バスタオルをご持参ください。
※保健師・栄養士に相談のある方は、月曜日の予約をお勧めします。困ったこと悩みごとなど何でも相談をしてくださいね。
※13日(月曜日)・14日(火曜日)は支援センター休所日のため測定のみとさせていただきます。
測定後のあそびはお休みとさせていただきます。

●問合せ 河和児童館・子育て支援センター 電話 82-5881

7月生まれのお友だちへ

☆誕生日に成長の記念に手形を押してみませんか?
誕生日のお祝いや記念撮影は、午前11時30分から行います。職員に声をかけてくださいね。

ファミサポ会員募集しています

子育てを手助けして欲しい人、子育てを手助けできる人が有料で手助けし合う事業がファミリー・サポートです。内容について職員が説明いたしますので、ご連絡ください。

子育て相談を受け付けております

子育てに困ったり、不安になったりすることはありませんか? 人に話すことで気持ちが楽になることもあります。一人で悩みを抱え込まないで、一緒に考えてみませんか? 気軽にご相談ください。お子さんを遊ばせながらの相談や電話での相談もお受けします。

お願い

*お茶または水、タオルまたはハンカチを必ず持ってきましょう。
*風邪症状のある方はご利用をお控えください。
皆様のご理解とご協力をお願いいたします。

●問合せ 河和児童館（多世代交流型子育て拠点施設みはま一れ） 電話 82-5881
子育て支援センター ファミリー・サポート・センター



児童館



子育て支援センター



ファミリー・サポート・センター

こども家庭センター

●相談・問合せ 電話 82-1111
内線 218

夏休みを迎える前に!

～お子さんと話し合っておきましょう～

もうすぐ楽しい夏休み♪!日頃できない体験や家族・友人と過ごす特別な時間…。

今からワクワクしてしまいますね!しかし、一つ間違えると危険もいっぱいです。

夏休みをより楽しく過ごすために、早寝・早起きを徹底し、夜間の外出は控える、SNS等は内容や時間を守る、交通事故や水の事故に注意するなど、家庭内で事前にルールを決めて、健康で安全な生活習慣を維持しましょう。

また、宿題は計画的に進め、休み明けの「登校しぶり」を防ぐためにも、後半は学校生活のリズムに戻していきましょう。

長い夏休み、楽しい思い出をいっぱい作ってくださいね!

○こんな時は相談を!

夏休みは、学校から離れ、家庭で過ごすことが多くなります。お子さんやご自身についての悩みや心配なことがありましたらいつでも相談してください。



～聴かせてください!あなたの気持ち～ いつもあなたのそばに★

こども家庭支援員・保健師があなたのお話をうかがいます

こども家庭センター 電話 82-1111 内線218

要介護を予防する 「元気モリモリいきいき体操」

毎月切り取って
1冊のパンフレット
にしましょう

■問合せ 福祉課 内線 361・362

今月は・・・

2. ひざ伸ばし

効果：太もも前面の筋力増強、転倒予防、ひざ痛予防



ひざ伸ばしの動画



全種類の動画



Point

ひざの痛みが出ない程度に伸ばしましょう！
上半身が後ろに行かないように注意しましょう！

P2

キリトリ

第76回 “社会を明るくする運動”

～犯罪や非行を防止し、立ち直りを支える地域のチカラ～

■問合せ 福祉課 内線 221

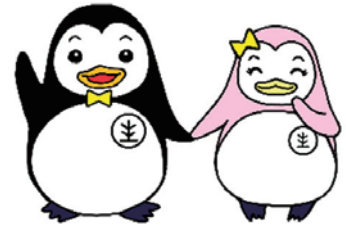

7月は“社会を明るくする運動”の強調月間です。すべての国民が、犯罪や非行の防止と犯罪や非行をした人たちの更生について理解を深め、それぞれの立場において力を合わせ、犯罪や非行のない安全で安心な明るい地域社会を築くための全国的な運動です。

美浜町では毎年町内の児童生徒に、「犯罪や非行を防止」や「罪を犯した人たちの更生」などをテーマに習字・ポスターの募集をしています。

習字の作品は役場1階正面玄関にて、7月30日（木曜日）まで掲示し啓発活動を行っています。

また、ポスターの掲示は9月にフィール美浜店に掲示予定です。

※応募作品は数によってすべて掲示できないことがあります。ご了承ください。

サマージャンボ宝くじ 販売開始

この宝くじの収益金は市町村の明るく住みよいまちづくりに使われます。
サマージャンボは、PCやスマホからもネット購入できます！

販売期間 令和8年6月30日（火曜日）から7月31日（金曜日）まで

抽選日 令和8年8月12日（水曜日）

サマージャンボプレミアム12億円
(1等8億円・前後賞各2億円合わせて)

サマージャンボ7億円
(1等5億円・前後賞各1億円合わせて)

サマージャンボミニ5千万円
(1等3千万円・前後賞各1千万円合わせて)

この宝くじの収益金は市町村の明るく住みよいまちづくりに使われます。

プレミアム：1枚 500円
ジャンボ・ミニ：1枚 300円

6月30日 3種類同時発売!
発売期間 6/30(火)～7/31(金)
公益財団法人愛知県市町村振興協会

夏本番! 水による事故や熱中症に気を付けてください

季節は夏、この時期になると水による事故や熱中症が多く発生します。

海やプールでの事故に気を付けてください。

もしおぼれて反応がない場合、一刻も早く行ってほしい応急手当が「心肺蘇生法」です。万一来に備えて覚えておきましょう。「心肺蘇生法」の基本的な手順は次のとおりです。

①反応を確認する

呼びかけて
目を開けるか、
反応をみる。



②反応がなければ、大きな声で助けを呼ぶ。

(救急車・AED)



③呼吸を調べる

普段どおりの呼吸がなければ「呼吸なし」と判断する。



④胸骨圧迫 (心臓マッサージ)

成人の場合は、胸の真ん中を1分間に100回から120回のテンポで5センチの深さでしっかりと圧迫する。(強く・速く・絶え間なく) 圧迫と圧迫の間は、胸がしっかり戻るまで力を緩める。



※AEDが到着したら、電源を入れ、以降は音声メッセージに従う。

熱中症の対策

熱中症とは?

熱中症とは、室温や気温が高い中での作業や運動により、体内の水分や塩分(ナトリウム)などのバランスが崩れ、体温の調節機能が動かなくなり、体温上昇、めまい、体がだるい、ひどいときにはけいれんや意識の異常、または死に至るなど様々な症状をおこす病気です。最近では、家の中でじっとしていても室温や湿度が高いために、熱中症になる場合がありますので、注意が必要です。

こんな時はためらわずに救急車を呼びましょう。

- 自分で水が飲めなかったり、脱力感や倦怠感が強く、動けない場合。
 - 意識がない(おかしい)、全身のけいれんがあるなどの症状。
- これらの症状が現れたときは、ためらわずに救急車を呼んでください。

熱中症予防のポイント

- ①部屋の温度をこまめにチェック!
(普段過ごす部屋には温度計を置くことをお勧めします)
- ②室温28℃を超えないように、エアコンや扇風機を上手に使いましょう!
- ③のどが渴いたと感じたら必ず水分補給!
- ④のどが渴かなくてもこまめに水分補給!
- ⑤外出の際は体をしめつけない涼しい服装で、日よけ対策も!
- ⑥無理をせず、適度に休憩を!
- ⑦日頃から栄養バランスの良い食事と体力づくりを!

熱中症は予防できる病気です。暑い夏を元気に過ごすために、熱中症を理解して楽しい夏を過ごしましょう。

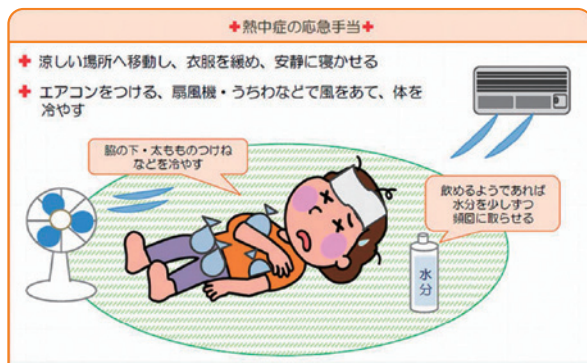

あなたも救命講習を受けてみませんか?

消防署では、皆さまに心肺蘇生法を身につけていただくために救命講習を実施しています。受講希望の方は、お気軽に消防署にご相談ください。

問合せ 電話 64-0122
消防管理担当 (内線29)

ルールを守って楽しい花火

知多南部消防組合消防本部 予防課
電話64-0121 (直通)

夏の夜空を彩る花火は種類も豊富で、子どもだけでなく、大人にとっても楽しいものです。しかし、夏の娯楽として楽しめる花火も、取扱いを誤ると、火事になったり、やけどをしたりするなど事故につながります。花火をするときは、次のことに注意しましょう。



- 必ず花火に書いてある注意事項を守りましょう。
- 花火を人や家に向けたり、燃えやすい物のある場所で遊んだりしないようにしましょう。
- 衣服に火が燃え移らないように注意しましょう。
- 風の強いときは、花火遊びはやめましょう。
- 水の入ったバケツなどを準備し、使い終わった花火は必ず水につけて火を消しましょう。
- 花火は大人と一緒に遊び、夜遅くまで騒がないようにしましょう。
- たくさん花火に、一度に火をつけないようにしましょう。
- 正しい位置で正しい方法で点火しましょう。
- 花火をほぐして遊ぶことは危険ですので、絶対にやめましょう。
- 吹出し、打上げなどの筒ものの花火は、途中で火が消えても筒をのぞいてはいけません。点火するときも筒先に顔や手を出してはいけません。

マナーとルールを守って、楽しく花火をしましょう。

令和9年度知多南部消防組合消防職員を募集します

1 応募資格等

平成3年4月2日以降に生まれた方で次のいずれかに該当する方

職 種	消 防 職	募集人数
応募資格	◎ 高等学校以上を卒業または令和9年3月に卒業見込みの方 ◎ 救急救命士の資格を有する方または令和9年3月までに取得見込みの方	若干名

その他 日本国籍を有しない者及び地方公務員法第16条の欠格条項に該当する方は受験できません。

2 応募書類

- ・受験申込書
自筆記入し、写真を貼付する。写真は、正面、上半身、脱帽で縦4cm×横3cmで6ヶ月以内に撮影したものを貼付
- ・最終学校の卒業(見込み)証明書および成績証明書
- ・免許資格取得(見込み)証明書(救急救命士)
- ・健康診断書(3か月以内の病院等で発行したもので、身長・体重・血圧・尿検査・胸部X線間接撮影結果等を含むもの。)

※ 受験申込書は知多南部消防組合消防本部総務課にてお渡しします。
消防本部まで来られない方は、下記の方法にて入手してください。
知多南部消防組合ホームページからダウンロード-受験申込書はA4サイズで2ページ分あります。
印刷後、自筆記入下さい。 ホームページアドレス <http://chitanan.tac-net.ne.jp/>

3 受付期間および受付時間

期 間 令和8年7月1日(水)～7月31日(金)(土・日・祝日を除く)
時 間 午前8時30分～午後5時15分
※申込書の提出は、受験者本人が持参して直接申し込みしてください。(郵送又はインターネット、FAXによる受付はいたしません。)

4 試験内容

区 分	試験科目	試 験 日	試験会場
第1次	適性検査、体力検査 作文、リレー面接	令和8年9月20日(日) 午前9時集合	美浜町総合公園体育館
第2次	最終面接	令和8年10月19日(月)	知多南部消防組合消防本部

※問合せ 詳細については、下記へお問い合わせください。
〒470-2404 知多郡美浜町大字河和字南橘田106番地の126
知多南部消防組合消防本部 総務課
電 話 0569-64-0120 (直通)
0569-64-0119 (代表)
F A X 0569-62-2112
E-mail infocnfd@tac-net.ne.jp

私たちと一緒に、
美浜町・南知多町の
安心と安全を
守りませんか!





4/11 半田市近郊陸上競技大会

会場：半田びよログスポーツパーク(半田運動公園陸上競技場)

結果

河原心都 3年生以下 50m 第7位 記録：8.80
 3年生以下 走り幅跳び 第3位 記録：2m87
 齋藤汰樹 4年 50m 第1位 記録：8.23
 4年 80mハードル 第5位 記録：18.05
 秋本夏青 5年 100m 第8位 記録：15.98
 芦田太陽 5年 80mハードル 第1位 記録：17.39
 5年 800m 第5位 記録：3：05.13
 齋藤琉真 5年 80mハードル 第3位 記録：18.16
 5年 走り幅跳び 第5位 記録：3m53
 榊原瑠晟 5年 100m 第7位 15.85
 5年 800m 第4位 記録：2：57.55
 飯田陽菜 5年 800m 第2位 記録：2：57.48
 菊池佳純 5年 100m 第1位 記録：14.44
 5年 走り幅跳び 第1位 記録：3m90
 酒井映深 5年 800m 第3位 記録：2：59.76

山下恭平 6年 100m 第4位 記録：14.59
 河原結都 6年 80mハードル 第3位 記録：17.24
 岩本芽依 6年 走り幅跳び 第1位 記録：3m93



5/3 春季町民ソフトテニス大会 一般の部結果

場所：美浜町総合公園テニスコート

結果

男子 優勝 富谷幸史・森川瑞月 (美浜町)
 準優勝 葉山直人・寺澤祐樹 (美浜町)
 第3位 中野篤史・藤原正市 (武豊クラブ)

女子 優勝 關 楓佳・奥 若菜 (美浜クラブ)
 準優勝 山本光夏・加藤明弘 (武豊クラブ)
 第3位 徳安美景・北口万里子 (ジョイフル)



5/16 春季中学町民ソフトテニス大会結果

場所：美浜町総合公園テニスコート

結果：優勝 竹内維吹・永田瑛都 (河和中学)
 準優勝 服部陽大・茶谷徳真 (河和中学)
 第3位 神谷一輝・木原雄大 (河和中学)
 第3位 鈴木虎ノ介・岡澤遥希 (河和中学)

女子 優勝 渡邊 滯・山本怜和 (南陵中学)
 準優勝 稲葉百香・中川莉彩 (南陵中学)
 第3位 森山楓彩・小林優月 (河和中学)
 第3位 久保礼七・田中莉乃 (河和中学)



5/13 いちご狩り体験(上野間保育所)

上野間保育所の年長児が、「ジョイフルファーム鶴の池」様にご招待いただき、いちご狩り体験をしました。

園児たちは、取締役の天木英五さんからいちごの摘みとり方を教えていただき、「ゆめのか」と「章姫」の2品種を食べ比べました。いちごの甘い香りが広がるハウスで、園児たちは「大きいいちごを探そう」、「おいしくてたくさん食べた」、「まだまだ食べたい」と終始笑顔で楽しい時間を過ごしました。



5/22 いちご狩り体験(河和保育所)

河和保育所の年長児が、「いちごの丘」様にご招待いただき、いちご狩り体験をしました。

園児たちは、店長の鈴木隆弘さんからいちごの摘み方や美味しいいちごの選び方を教えていただき、「かおり野」と「章姫」の2品種を食べ比べました。園児たちは見た目や味を比較し、パックいっぱい摘みとったいちごを頬張り、「甘くて、おいしい!」、「いいにおいがする」、「もっと食べたい」などと楽しい時間を過ごしました。



4/22 企業版ふるさと納税のご寄附をいただきました

株式会社エヌアイデイ 代表取締役社長 小森 俊太郎様より、企業版ふるさと納税のご寄附をいただき、感謝状を贈呈しました。いただいたご寄附は「運動公園を核としたスポーツまちづくりプロジェクト」に活用させていただきます。

あたたかいご支援、誠にありがとうございました。



5/22 企業版ふるさと納税のご寄附をいただきました

株式会社ニード 代表取締役 上保 博輝様より、企業版ふるさと納税のご寄附をいただき、感謝状を贈呈しました。いただいたご寄附は「防災・減災対策の推進事業」に活用させていただきます。

あたたかいご支援、誠にありがとうございました。



図書館へ 行こう!!



図書館 電話82-6800
 開館時間 午前10時から午後6時
 休館日 毎週月曜日(祝日の場合は翌日)、
 金曜日
 7月3・6・10・13・17・21・24・27・31日



ホームページ用2次元コード
 Facebook、X、InstagramはHPから

【おはなし会】

場所…お話のへや

〈乳幼児向き〉

木曜日 午前10時30分から

2・9・16・23・30日

〈幼児・小学生向き〉

土曜日 午前11時から

4・11・25日

【児童図書コーナー掲示板】

河和保育所(緑組)

6月27日(土曜日)から7月30日(木曜日)

【展示ギャラリー】

愛知労働協知多支部

第45回写生大会作品展示
 7月15日(水曜日)から7月22日(水曜日)

【特集展示】

※他の展示や
 特集もあります

一般特集 夏を楽しむ 海・山・旅

児童特集 夏のおすすめ本

ティーンズ特集 第72回青少年読書感想文
 全国コンクール課題図書

【課題図書】

課題図書は8月30日(日曜日)までの間、ひとり1冊8日間の貸出しです。延長や予約はできません。ひとりでも多くの方に借りていただくためのお約束です。ルールを守って利用しましょう。

【おすすめ本】

『読書感想文が終わらない!』

額賀 滯 著 satsuki 絵 ポプラ社 発行
 913/ヌ/25(児童特集)

夏休みの図書室で”感想文の救世主”フミちゃん
 と出会った小学生が、不安やモヤモヤを言葉にし、
 書くことで自分の気持ちに向き合い成長していく
 物語。読書感想文がちよっと好きになる一冊。



『チーム・テスならだいじょうぶ』

カービー・ラーソン & クイン・ワイアット 著 杉田七重 訳 鈴木出版 発行
 Y/933/ヲ/26(ティーンズ特集)

中2の転校生テスは手作りお菓子作戦で友だちを
 することに成功し、菓子作りコンテストに出場する。テスを
 応援する「チーム・テス」が結成されるが…。仲間との絆
 を信じて前に進むクローン病の少女テスの成長物語。



【さまざまな役割をもつ用具…コースター】

飲み物を入れる容器の下に敷く用具として「ソーサー“saucer”」と「コースター“coaster”」があります。“ソーサー”は、コーヒーカップなどの下に敷く受け皿、“コースター”は、コップなどの食器の下に敷く小さなマットのことをいいます。

- ・コースターの素材
 - *吸水性に優れた素材 … 紙、コルク、木、布、レース編など
 - *吸水性がない素材 … 金属製、ガラス製、陶製、シリコン製など
- ・コースターの形状
 - *円形や四角など多様
- ・コースターの役割
 - 1.冷たい飲み物を入れたグラスから結露した水滴が、
 テーブルに付着するのを防ぐ
 - 2.冷たい飲み物を入れたグラスから結露した水滴の
 吸収による滑り止め効果
 - 3.食器とテーブルの間のクッション効果による傷防止
 - 4.テーブルからの温度干渉による飲み物の温度維持
 - 5.宣伝効果(素材にもよりますが、PRしたい絵柄、
 会社や店舗等の名前、電話番号なども印刷できます)
 - 6.記念品やお土産



素材：紙



素材：ゴム

素材：木

ヨーロッパだけでなく日本でも「ビールコースター」の収集家が集まり交換会が開かれています。また、最近はお当地マンホールをデザインしたコースターがお土産の一つとして出現しており、インターネット等でも購入できます。

生涯学習課 電話82-5200

文化財シリーズ

No. 99

募 第3回子どもふれあいひろば

7月の子どもふれあいひろばのテーマは「七夕会&そうめん流し」です。

未就園のお子さんご家族の参加をお待ちしています。

日時 7/7(火) 10:00~11:30
(受付9:50~)

場所 水野屋敷記念館

対象者 未就園児と保護者、家族

講師 子育てネットワーカー

参加費 1組 100円

申込み 不要

企画・運営 子育て支援ほっと・ミルク
詳しくは、総合公園体育館、生涯学習センター、保健センター、子育て支援センター、公民館に設置のチラシをご覧ください。

こちらからもご覧になれます。



☎ 生涯学習課 ☎82-5200

女性のための巡回相談

知多福祉相談センターでは女性の抱える悩みごとや心配ごとなどの相談を受けています。

相談は無料、予約制です。秘密は厳守します。

日時 7/9(木) 10:00~15:00
※次回8/13(木)

場所 役場1階 町民相談室

相談内容

- ・家庭内の不和やいざこざ
 - ・夫の暴力(ドメスティック・バイオレンス:DV)
 - ・結婚・離婚・男女問題など
- ※相談日に都合のつかない方は個別の相談も可能ですので事前にお問い合わせください。

予約・問合せ先

知多福祉相談センター

☎84-3542 平日9:00~17:00

✉ chita-fukushi@pref.aichi.lg.jp

里山で遊ぼう! ~里海体験と磯浜観察~

野間富具崎で海辺の自然や磯の生き物を観察し、里海の魅力に触れ合ってみましょう。

日時 7/12(日) 9:30~

場所 富具崎港(野間)

参加費 大人300円・小学生200円・
幼児100円

持ち物 タモ、バケツ、長靴(サンダル不可)、弁当

その他 小学生以下保護者同伴。
事前申込不要。

美浜里山クラブインスタグラム

☎ 環境課 内線216



8211HAMASATYOYAMAKURABU

募 美かん君のしらべる隊 海のいきものクイズを作ろう!

日時 8/9(日) 10:15~12:00
(受付10:00~)

場所 生涯学習センター 2階
研修室1・2

内容 海のいきものを本で調べてクイズを作ろう!作ったクイズは後日図書館内にて展示します。

対象者 小学生※3年生以下は保護者の付き添いが必要

定員 10名(申込み順)

参加費 無料

申込み 7/18(土) 10:00~
電話または窓口にて

☎ 図書館 ☎82-6800

募 図書館お仕事体験

日時 7/25(土) 10:00~11:45

場所 生涯学習センター1階
情報工房

内容 貸出や返却など、図書館の仕事を体験してみませんか。

対象者 小学3年生~6年生

定員 6名

持ち物 お気に入りの本1冊(大きさ:1辺約25cmまで)、エプロン、飲み物

参加費 無料

申込み 7/4(土) 10:00~
電話または窓口にて

☎ 図書館 ☎82-6800

暮らしの情報ひろば

アイコン説明



募集



催し



相談



スポーツ



お知らせ

◆役場・保健センター
☎82-1111(代表)

◆総合公園体育館
☎82-5200

◆図書館
☎82-6800

◆生涯学習センター
☎82-6464



募 町営住宅入居者募集

入居可能日 8/1(土)

募集物件 河和団地

家賃 収入に応じて決定します。

敷金 家賃の3カ月分

申込期間 7/1(水)~14(火)
(土日祝日は除く。)

☎ 建設課 内線246

※申込資格、申込方法、空き部屋等詳細については、建設課都市計画係までお問い合わせください。



不動産無料相談会

日時 7/14(火) 13:30~16:30
次回は9/8(火) 13:30~16:30

場所 役場1階 町民相談室

内容 不動産全般、空き家に関すること等お気軽に相談いただけます。

対象者 どなたでも
※予約された方優先

☎ 建設課 内線246



リフォーム無料相談会

予約不要ですので、お気軽にお越しください。

日時 7/23(木) 13:30~16:30

場所 役場1階 町民相談室

☎ 美浜町商工会 ☎82-3951

**アルコール専門相談**

精神科医師・酒害相談員によるアルコール専門相談

日時

- ①7/10(金)午後
- ②10/22(木)午後
- ③R9/1/22(金)午後

場所

- ①②半田保健所
- ③美浜駐在

申込先・問合せ先

半田保健所健康支援課 ころこの健康推進グループ ☎21-3340
※電話にてご予約をお願いします。詳細な時間につきましては、予約時にご案内します。

**司法書士による空家・登記無料相談会**

本町と愛知県司法書士会との連携により、空き家・登記無料相談会を開催します。

日時 8/17(月)

- ①13:00～13:40
- ②13:50～14:30
- ③14:40～15:20
- ④15:30～16:10

場所 役場1階 町民相談室

内容 空家に関する相談、相続・登記手続きについて

相談員 司法書士 竹内克俊氏

対象者 どなたでも

※予約された方優先

☎ 建設課 内線 246

**成年後見制度巡回相談**

認知症や知的障害、精神障害のため判断能力が十分でない方を支援する、成年後見制度に関するご相談を行っています。ご希望の方は事前にお申し込みをお願いします。

日時 8/6(木) 13:30～16:30

場所 保健センター3階 個別指導室

予約・問合せ先

知多地域権利擁護支援センター
☎0562-39-3770

**創業支援セミナー創業塾(立志編)**

～夢に挑戦!めざせ起業家!!～
創業を検討中の方、起業をしているが経営に関する知識を習得したい方などを対象に創業支援セミナーを開催します。

日時 8/30(日) 9:30～16:30

場所 半田商工会議所

対象 創業を予定している方、創業・経営に興味のある方、創業して間もない方

定員 25名(先着順)

内容 起業家の心構えと基礎知識など

受講料 2,000円

締切 8/24(月)

申込・問合せ 電話またはHPから半田商工会議所へ
☎21-0311

**創業支援セミナー創業塾(実践編)**

～夢に挑戦!めざせ起業家!!～
創業を検討中の方、起業をしているが経営に関する知識を習得したい方などを対象に創業支援セミナーを開催します。

日時 9/12(土)、19(土)、26日(土)
10/3(土) 13:30～16:30

場所 半田商工会議所

対象 既に創業している方、近々に創業を予定している方

定員 20名(先着順)

内容 ビジネスプランの立て方、創業者に聞く創業体験談、資金調達の制度紹介、経営計画の作成など

受講料 5,000円

締切 9/4(金)

備考 ※実践編は特定創業支援等事業に該当し、受講者は証明書を取得することで、小規模事業者持続化補助金創業型への申請が可能になるなど、様々な支援を受けることができます。(原則、全4回をすべて受講すること)※HPからの申込の場合、受信確認通知書をメールでお送りいたします。

申込・問合せ 電話またはHPから半田商工会議所へ
☎21-0311

**認知症介護家族交流会**

認知症の方を介護している家族等が、お互いに悩みを相談し、情報交換をする場、家族交流会を開催しています。

いろいろな立場の人の介護の様子などを聞くことで、視野が広がり自分の介護を客観的に考えることができます。

日時 7/27(月) 13:30～15:30

場所 保健センター2階 小会議室

対象者 認知症の方を介護している家族等

参加費 100円

申込 不要 当日直接会場へお越しください

☎ 福祉課 内線361・362

**障害者のための巡回相談**

知多南部相談支援センターゆめじろう・わっぱるでは障害のある方、ご家族のための巡回相談を行います。相談は無料、予約制です。秘密は厳守します。

日時 7/14(火) 9:30～12:00

次回 8/4(火) 9:30～12:00

場所 役場1階 町民相談室

※相談日に都合のつかない方は個別の相談も可能ですので事前にお問い合わせください。

予約・問合せ

ゆめじろう

☎72-6464 FAX 72-6454

✉ soudan@dune.ocn.ne.jp

わっぱる

☎73-3201 FAX 73-1674

✉ soudan-co@wappa-no-kai.jp

**ちた地域若者サポートステーション巡回相談**

働くことに悩みを抱えている若者やその保護者の相談を、資格を持った相談員がお受けします。

日時 7/1(水) 10:00～12:00

場所 役場1階 町民相談室

対象者 15～49歳までの無業状態の若者やその保護者

定員 2組(予約優先・申込順)

☎ ちた地域若者サポートステーション
☎89-7947



令和8年度春季町民卓球大会

日時 4/26(日)
場所 総合公園体育館
結果

【男子団体1部】

優勝 日本福祉大学D
 (宮地隆成、渡辺颯、村瀬緒利)
 2位 日本福祉大学F
 (河原伊吹、内木仁翔、堀川翔真、藤井拓海)
 3位 日本福祉大学A
 (亀山尚史、鈴木寿和、大松菜太)
 3位 日本福祉大学E
 (森下貴斗、石井柚吟、羽田野真大)

【男子団体2部】

優勝 布土クラブ
 (永田世喜男、森保雄、土平泰生)
 2位 スリーピンキーA
 (竹内秋男、谷川眞視、平野輝幸、畑中初幸)
 3位 中学校顧問
 (猪狩雄一、高橋信、西村洋介)
 3位 河和中A
 (加古大宗、柘植海翔、本間理希大、大濱颯)

【女子団体1部】

優勝 Mackys
 (茶谷一津代、寺尾紀子、春日井希美、中村里佳)
 2位 ピンポン館A
 (山下紀恵、山内愛子、石井祐子)
 3位 ピンポン館B
 (榊原ユキ子、飯島玲子、久松登喜枝)
 3位 布土クラブA
 (蟹江道子、岩本有佐、中川碧彩)

【女子団体2部】

優勝 南知多中A
 (山下望華、山本果歩、山下聖夏)
 2位 南知多中C
 (池野心渚、大川由利、杉本惺奈)
 3位 スリーピンキーB
 (百合草由美子、都筑初子、大崎春子)
 3位 ピンポン館E
 (熊谷貞子、池田昭子、小笠原則子、中川和代)

【小学生の部】

優勝 本田 昂
 2位 山本笑愛
 3位 瀬崎貴仁



公務員合同説明会のお知らせ

日時 7/25(土)・26日(日)
 受付9:00～9:15
 説明9:15～12:30

場所 半田地方合同庁舎(半田市宮路町200-4) 名鉄住吉町駅から徒歩5分 ※駐車場あり

参加機関 愛知県警察半田警察署・知多中部広域事務組合消防本部・大府市役所・大府市消防本部(25日のみ)・知多市役所・知多市消防本部(26日のみ)・第四管区海上保安本部衣浦海上保安署・自衛隊愛知地方協力本部半田地域事務所※参加機関は、変更の可能性あり。

概要 参加機関の担当者による採用制度説明。個別相談も可能

定員 各日30名(先着順)

申込 下記二次元コードを読み取り、申込フォームへ必要事項を入力して送信。後日、詳細連絡があります。



春季町民大会9人制レディースバレーボール

日時 5/17(日)
場所 総合公園体育館
結果

優勝 野間フレンズ
 第2位 S&F



春季町民グラウンド・ゴルフ大会

日時 5/2(土)
場所 総合公園グラウンド
結果

〈男子の部〉
 優勝 大橋昭芳
 準優勝 鈴木武男
 第3位 水野広司
 〈女子〉
 優勝 田名網マツ子
 準優勝 野田和子
 第3位 石垣真由美



とりもどそう!美しい三河湾!

三河湾は、海水の交換の少ない閉鎖性海域であるため、汚濁物質が堆積し、赤潮や苦潮が発生、湾内の環境に影響を与えています。

三河湾の水質浄化を図るため「豊かな海“三河湾”環境再生推進の日(毎年7月の第4水曜日)および「豊かな海“三河湾”環境再生推進週間(この日から一週間)」を定め、水質浄化の推進を図っています。つきましては、以下のとおり啓発キャンペーンを実施します。

日時 7/22(水) 16:30～
場所 名鉄河和駅前
内容 啓発資材の配布(なくなり次第終了)

問 環境課 内線216



「はがき一枚からの男女共同参画」作品募集

県では、男女共同参画社会の実現に向けて「こんな社会になったらいいな」という思いをはがき一枚で表現した作品を募集します。テーマは「わたしが暮らすなら、こんなジェンダー平等の社会」です。

性別にかかわらず、自らの意思で生き方を選び、家庭、学校、地域、職場などのあらゆる分野で人々とともに支え合い、責任を分担し、その個性と能力を十分発揮することのできる「ジェンダー平等の社会」について考えてみてください。そして実現に向けて行動するきっかけとして、あなたの思いをはがき一枚に自由に表現してください。

期間 9/30(水)まで

応募資格 県内にお住まいの方、又は、県内に通学・通勤している方
応募方法 Webページもしくはチラシに掲載の作品応募票を作品裏面に貼り付け、郵送してください。

応募・問合せ先

県民文化局男女共同参画推進課

Web ページはこちら▶



募 知多半島ろうスクール 2026in 知多

自分らしい生き方、老い方と生活を守るための制度や法律を学ぶ学校です。

日時 7/31～9/18毎週金曜・全7回
※8/14は休み

13:30～16:30※8/28は9:30～

場所 知多市市民活動センター
会議室1・2(第1・4回)
知多市市民活動センター
大会議室(第2・3・5・6・7回)

定員 30人(先着順)

費用 入学金2,000円、受講料
1,000円(1回につき)

予約・問合せ先

知多地域権利擁護支援センター
☎0562-39-3770



竹林整備をしませんか

自然や竹に触れながら竹林整備をしています。お子様と一緒に里山で体を動かしませんか？また、気分転換やストレス発散にもなりますのでお気軽にお越しください。

日時 第1日曜日、第3土曜日
9:00～15:00

場所 布土祭山池

参加費 無料

申込 小学生以下保護者同伴、動きやすい服装。詳しくは下記のInstagramから



①MORIBITO_NO_KAI

☎ モリビトの会

計量器の定期検査

日時 8/24(月)・25(火)
10:00～15:00

場所 8/24(月)奥田公民館
8/25(火)美浜町役場

はかり、分銅およびおもりを「取引・証明」に使用する場合は、定期的に検査を受けることが計量法で義務付けられています。該当するはかり等がありましたら、上記の日時で受検してください。受検を怠って取引・証明に使用しますと、計量法違反行為となり処罰されることがあります。

質量計の運搬が困難な場合は、質量計の所在場所で検査を行います。希望される方は、申請が必要ですので問い合わせ先までご連絡ください。※計量士(有資格者)が定期検査以前に1年以内に行った検査で県知事にその旨を届けた計量器は、定期検査が免除されます。

検査費については問い合わせ先までお問い合わせ下さい。

☎ 産業課 内線264



ご寄附ありがとうございます

上野間保育所へ

金 176,889円

上野間歩け歩けクラブ様



野焼きは禁止です

ごみや雑草、剪定枝・落ち葉などの廃棄物を地面で直接焼却したり、ドラム缶・ブロック囲い・素掘りの穴・簡易な焼却設備で燃やす「野焼き」は原則禁止です。野焼きは、煙が洗濯物についたり部屋に入って煙たかったり近隣住民に大変迷惑となります。

また、近くに民家がなくとも風向きや場所によっては広範囲に迷惑をかけることになります。

ばた焼きや農業等を営むためにやむを得ない例外もありますが、ごみは燃やさず、適切に処理してください。

☎ 環境課 内線216



国道247号西知多道路(東海JCT)の通行止め

西知多道路(東海JCT)の建設工事に伴い、8月に国道247号他の通行止めを予定しています。

詳しい規制情報は、国土交通省愛知国道事務所HPまたはSNSをご覧ください。

愛知国道X



愛知国道HP



☎ 国土交通省 愛知国道事務所
9:15～17:00(12:00～13:00、土日祝日除く)
☎0800-888-2475

町長 column

にちにちこれこうじつ
日々是好日
vol.1



町長の八谷充則です。「わたしのひとこと政策」で「町長のコラム」を広報に載せてはどうかという提案があり、今号から連載させていただきます。

5月1日(金曜日)、美浜町運動公園にオープンした遊具広場ですが、ゴールデンウィークに間に合わせてオープンしたものの、のまっきーの大型遊具周辺の水はけが悪く、多くの皆さまにご迷惑をかけ申し訳ありません。早急に改修してまいります。お子様の足などの泥汚れについては、少し離れておりますが陸上競技場の外女子トイレ脇の水栓をご利用ください。遊具広場のトイレについても順次整備してまいります。

さて、多世代で交流し子どもたちを見守る施設として「みはまーれ」が夏休みの始まりに合わせて7月19日(日曜日)にオープンします。

「みはまーれ」は公募によって選ばれた名称で、美浜に「集まーれ」、美浜に「はまる」といった思いが込められています。

子どもたちの笑い声のあふれる場として、高齢者のサロン活動の場として、保護者の皆さんの交流の場として等々、幅広くご利用いただきながら、世代を超えて子どもたちと触れ合い見守り育てていく場所としていきたいと考えておりますので、よろしくお祈りいたします。

ほのほの日記

鈴木きよし



2026
行事

Calendar 7月

1(水)	・社会を明るくする運動強調月間(7/1~7/31) ・青少年の非行・被害防止に取り組む県民運動 夏期(~8/31)
2(木)	・おはなし会(図書館)(10:30)
3(金)	・心育館休館日(心育館)
4(土)	・児童館休館日 ・おはなし会(図書館)(11:00)
5(日)	・児童館休館日、子育て支援センター閉所日
6(月)	・陸上競技場・総体・心育館休館日(陸上競技場・総体・心育館) ・児童館休館(7/6~7/18)
7(火)	・子どもふれあいひろば(水野屋敷記念館)(10:00)
8(水)	・心配ごと相談所(福セ)(9:00)
9(木)	・おはなし会(図書館)(10:30)
10(金)	・心育館休館日(心育館)
11(土)	・児童館休館日 ・夏の交通安全県民運動(7/11~7/20) ・おはなし会(図書館)(11:00)
12(日)	・児童館休館日、子育て支援センター閉所日
13(月)	・陸上競技場・総体・心育館休館日(陸上競技場・総体・心育館) ・子育て支援センター閉所(7/13~7/18)
14(火)	
15(水)	
16(木)	・夏の交通安全県民運動(一斉街頭監視) ・おはなし会(図書館)(10:30)
17(金)	・1学期終業式(小中学校) ・心育館休館日(心育館)
18(土)	・美浜夏まつり(本日)(総体周辺)(17:00)
19(日)	・みはまーれOPEN ・子育て支援センター閉館日
20(祝)	・子育て支援センター閉館日
21(火)	・陸上競技場・総体・心育館休館日(陸上競技場・総体・心育館)
22(水)	・心配ごと相談所(野間公)(9:00)
23(木)	・おはなし会(図書館)(10:30)
24(金)	・心育館休館日(心育館)
25(土)	・美浜夏まつり(予備日)(総体周辺)(17:00) ・おはなし会(図書館)(11:00)
26(日)	・マイナンバー、パスポート受け取り休日窓口(役場)(9:00) ・子育て支援センター閉館日
27(月)	・陸上競技場・総体・心育館休館日(陸上競技場・総体・心育館)
28(火)	
29(水)	
30(木)	・おはなし会(図書館)(10:30)
31(金)	・水道料金7月分納期限 ・心育館休館日(心育館)

7月の納税

税務課(内線248)

固定資産税・都市計画税2期
国民健康保険税1期

納期限 7月31日(金)

- 納付にはスマートフォンもご利用できます。納付書の取扱期限については、役場ホームページをご覧ください。
- 納め忘れのない便利な口座振替もご利用ください。

7月分別収集

資源ごみ・不燃ごみの 環境課
分別にご協力ください。(内線216.217)

分別収集日	実施地区
14日(火)・28日(火) 午前8時まで	布土・時志・北方・河和 新浦戸・浦戸・古布・豊丘
9日(木)・23日(木) 午前8時まで	小野浦・野間・奥田 新栄・上野間
23日(木) 午前8時まで	美浜緑苑
11日(土) 午前8時~10時	東部:役場保健センター前駐車場 西部:奥田公民館駐車場

心配ごと相談所(午前9時~正午)(受付11時30分まで)

7月8日(水曜日) 美浜町福祉センター 7月22日(水曜日) 野間公民館



問 地域戦略課 電話 82-1111 内線 232

我が子の笑顔を皆さんに届けてみませんか？中学校入学前のお子さんを募集しています。
 (町内在住者に限りです)
 住所、氏名、連絡先、お子さんの名前(ふりがな)・生年月日を記入し、写真を郵送または
 メール(2MB以内)で送付ください。
 役場 2階地域戦略課でも受け付けます。

- 郵送での申込み 〒470-2492 地域戦略課「みはまの元気ッズ」係
- メールでの申込み senryaku@town.aichi-mihama.lg.jp
- LINEからの申込み 上部2次元コードから ①友だち追加
 ②「広報・町HP」を選択
 ③「元気ッズへ応募」を選択

Mihama's Topic

第50回全日本こども美術大賞展において特選を受賞

5月21日(木曜日)、第50回全日本こども美術大賞展において特選を受賞した河和保育所年中の石川心葵さん、河和小学校4年石川陽己さん、奥田小学校4年常住碧衣さん、新美元照さん、布土小学校6年永田千明さん、団体として優秀賞を受賞された”だれでもアーティストクラブ”代表の横田春美さんが表敬訪問しました。

本展覧会には、約7,000点の応募があり、その中から特選に選ばれました。栄えある賞の受賞、おめでとうございます。

これらの作品は、7月末頃まで役場1階町民ホールにて掲示されていますので、ぜひご覧ください。



同報無線放送内容の確認(役場からの放送に限る) 電話83-0135・0136 ・直近の放送のみ
 ・再生に時間がかかります

「5月末」		前月との差
世帯	9,137	(+25)
人口	20,041	(-18)
男	9,942	(-21)
女	10,099	(+3)

世帯と人口

編集後記
 広報紙を読んでいただきありがとうございます。
 今回の表紙は、7月19日に河和台にオープンする「みはま19」です。
 この施設は多世代交流型子育て拠点施設であり、子供の遊び場としてだけでなく、様々な世代の方が利用できる施設です。
 子どもの様子を見ながら作業のできる「ワーキングスペース」、勉強でも使える「図書室」、ダンスの練習にも使える「多世代交流室」など、様々な用途で利用できます。
 7月19日には、オープニングイベントも開催しますので、皆さまご来場ください。
 広報担当「T」

UDFONT
 見やすいユニバーサルデザインフォントを採用しています。

▽ 広報みはま 令和8年7月号 ホームページアドレス <https://www.town.aichi-mihama.lg.jp/>

各種サービスはこちら



発行 美浜町役場 電話 82-1111 FAX 82-4153
 編集 地域戦略課 〒470-2492 愛知県知多郡美浜町大字河和字北田面106
 ■町政について皆さんのご意見・ご要望をお寄せください。