

# Mihama

（ 広 報 み は ま ）

2023

10月号

令和5年  
No.976号

ひと・まち・自然、健康に輝くまちみはま



8/8 夏まつり（布土保育所）

町民の皆様へ感謝を込めて  
南知多ビーチランドへご招待

通常入場料  
●高校生以上1,900円  
●2歳以上900円  
のところ



10月21日 土

なんと

町民入場無料!

午前9時30分から午後5時

身分証明書をお忘れなく!

～今年は親子3世代で入場されるといいことがあるかも!～

# 美浜町民感謝デー in 南知多ビーチランド

入場時に代表者の方が美浜町在住を証明する身分証明書※を見せると1枚につき4名が無料で入場できます。

※マイナンバーカード、保険証、運転免許証

身分証明書ご提示にて、北駐車場は500円でご利用いただけます!

※正面駐車場・南駐車場は800円となります。

※北駐車場の場所は下記コードよりご確認ください。

キッチンカー等の対象店舗で1,000円以上お買い上げでくじが1回引けます!



キッチンカーの出店や海音貝・海苔の販売等があるよ!

はたらくクルマが大集合!



のまっキーも遊びに行くよ♪

※写真は過去の様子

お問い合わせ 南知多ビーチランド / ☎ 87-2000  
美浜町役場産業課 / ☎ 82-1111

主催 / 南知多ビーチランド活性化協議会  
後援 / 美浜町教育委員会

# 美浜ブルー・ツーリズムを開催しました

● 美浜町都市農村交流協議会

## 『グリーン＆ブルーツーリズムってなあに？』

農山漁村において、農業体験や漁業体験などを通じ、ゆったりと自然・文化・人々との交流を楽しむ旅のことを言います。

農山村での体験を「グリーンツーリズム」、漁村での体験を「ブルーツーリズム」と呼びます。

本町は、グリーンツーリズム・ブルーツーリズムどちらも体験できる素晴らしい町です！

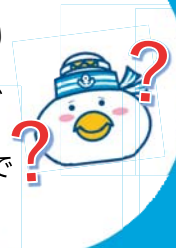

8月27日(日)・28日(月)に4年ぶりとなる美浜ブルーツーリズム「南知多ビーチランドを思いっきり楽しもう！ナイト&モーニングアクアリウムツアー」を南知多ビーチランドにて2日間にわたり開催しました！

町外に住む方を対象に参加者募集したところ30名の定員に対し89名の応募があり、抽選にて参加者を決定しました。

ナイトアクアリウムでは閉園後の園内を飼育員の解説付きで生き物たちの夜の姿を観察したり、ふれあい体験を行いました！

モーニングアクアリウムでは開園前に行う準備作業の見学や朝の生き物の様子を観察しました！

イルカスタジアムではイルカの健康診断やイルショーのトレーニング風景を見学しました。

イルカたちがジャンプや水しぶきを上げるたびに参加者から歓声があがりました！



参加者には美浜町内の旅館へ宿泊していただき存分に美浜町内での観光をお楽しみいただきました。

### 1日目【ナイトアクアリウム】

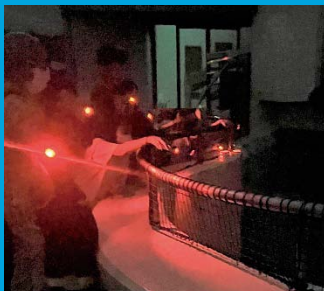

ふれあいゾーンでは夜間の動物に配慮した赤いライトを使用し、夜の姿を観察しました。



実際に餌として与えている魚を見せていただき餌づくりについて飼育員から説明を受けました。

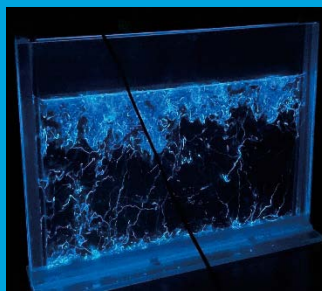

海ほたるの特性を生かした発光実験。幻想的な姿を観察することができました。



普段は入れないバックヤードにてカメラやサメとふれあいました。

### 2日目【モーニングアクアリウム】



美浜町内の旅館にて宿泊。再びビーチランドに集合。のまっキーがお出迎え♪



ビーチランドスタッフの案内で開園前の生き物を観察しました。



普段は見れないイルカの健康診断。毎日の健康観察も大事なお仕事。



イルカスタジアムで閉会式を行い、1泊2日のイベントは閉会しました。

- ・夏休みの良い思い出ができました。
- ・なかなか見られないことなので今後も続けて欲しいと思います。
- ・大勢の皆さんの協力があったのイベントだと思います。とても楽しめました。ありがとうございます。
- ・ビーチランドの裏側をみたり、飼育員さんの解説を聞くことができ、楽しかった。旅館の食事も美味しかったです。

#### 参加者の声



食と健康の館18周年記念事業

# 2023 シンガポール まつり

10月1日(日)～9日(月)

8日開催  
大抽選会

## 美浜の塩Q

クイズに答えて  
景品をGETしよう!

### 料理



朝食の定番カヤトースト、チキンライスやサテーなどが楽しめるランチプレートを提供

### 物産展



カヤジャム、チョコレート、スナックなど、シンガポール土産の販売

■8日(日)マルシェ開催!午前10時～午後3時

■7日(土)・8日(日)

岐阜県ちこり村フェア開催!

大人気栗きんとん生食パン  
限定販売

場所:食と健康の館(野間灯台から南へ約300m)

小野浦西川 | 電話83-3600

営業時間:午前9時～午後5時

10月3日(火)は臨時営業

協賛:美浜町、(一社)あいち美浜町観光協会





国際交流員イーシェンの

# Xuan's デイズ

vol.31



▲2022年シンガポールまつりの様子

皆さん、夏が終わり秋の涼しさを感じる季節となりましたね。私は日本の10月が好きです。暑くもなく、寒くもないので、過ごしやすいです。そして、美浜町にいますと、10月はシンガポールとの関連イベントが多いと思います。「シンガポールまつり」はもちろん、今年は名古屋で開催する「ワールド・コラボ・フェスタ」にも参加することになりました。お時間がある方は、ぜひ見に来てください!

## シンガポールまつり



美浜町のシンガポールまつりは、2020年から毎年、食と健康の館で開催しています。今年も例年通り開催し、シンガポール物産展やシンガポールと美浜町の友好関係に関するパネル展なども行われます。

更に今年は、えびせんパークのご協力も得て、期間限定でシンガポール味のべったん体験ができる楽しいコラボ企画を開催します。

**開催日時** 10月1日(日)~9日(月)

**開催場所** 食と健康の館 & えびせんパーク

## ワールド・コラボ・フェスタ



ワールド・コラボ・フェスタは、「持続可能な社会の実現のため、中部地域の国際交流・国際協力・多文化共生・SDGsへの取り組みや活動を広げ、市民、NGO・NPO、企業、行政が協力して学び、考え、行動する場をつくりあげる」ためのイベントです。このイベントは今年で20回目を迎え、美浜町は今回初めて参加することになりました。

イベント当日、会場にて美浜町ブースを出展し、シンガポールの文化や「音吉」をきっかけとした美浜町とシンガポールとの様々な交流を紹介する予定です。

**開催日時** 10月15日(日) 午前10時~午後5時

**開催場所** オアシス21「銀河の広場」



▲ワールド・コラボ・フェスタ 2023 公式チラシ

Facebook



Instagram



シェンが管理しているSNSアカウントです。(いいね!・フォロー)ご支援をお願いします!

October



●問合せ 企画課 内線 227



## まちづくり交流拠点「ちゃぶだいハウス」の開催日

**10月の開催日** 11・18・25(水曜日)27日(金曜日)午前10時～午後3時

○「お屋敷カフェCha茶」午前10時30分～午後2時30分を開催します。

(参加費:¥200 コーヒー・紅茶・抹茶のいずれかにお菓子付き)

\*臨時オープン・臨時休業をする場合は、美浜まちラボのFacebook・水野屋敷掲示板等にてお知らせいたします。

## 「野間埼灯台開放日のおしらせ」

**日時** 10月8日(日)、22日(日)午前10時～午後4時(午後3時30分受付終了) 中学生以上は参観料金300円が必要です。

\*天候によっては中止となります。詳細は、まちラボFacebookをご確認ください。

\*灯台公開にかかわるボランティアの募集

公開日1日につき2名程度のボランティアを募集します。(午前のみ午後のみもOK)

内容:保安要員。軽食付き。詳しくは美浜まちラボまでお問合せください。

## 「登録団体の情報」

みはま健康づくり応援隊(旧:みはま体力測定ボランティア)～秋の水野屋敷記念館周辺を歩こう!～

**日時** 10月15日(日)午前9時30分～

水野屋敷周辺のコース(さんぽ・ゆっくり・しっかり)を体力に合わせて歩きます。ウォーキング後、水野屋敷記念館内にてオカリナ海の音の演奏会があります。(200円で茶菓子付き飲み物の提供あり)

申し込み:「美浜まちラボ」または「みはま健康づくり応援隊:岡本 okakei0315@gmail.com

# セントレア 日帰りヒコーキ無料体験

## 飛行機が特別な乗り物だと思いませんか?

実は飛行機は、出張や旅行の際に、車や電車に乗る感覚で普段使いできる乗り物です。陸上交通ではなかなか日帰りができない、遠くの街やリゾートへ、東京への日帰り旅行と同程度の交通費で行くことができ、非日常を感じてリフレッシュすることができます。

セントレアが近くにある知多半島ならではの、新しい旅の形「日帰りヒコーキ」で、新しい時間の使い方を楽しんでいただけるよう、中部国際空港を核とした知多地域振興協議会では「日帰りヒコーキ」無料体験イベントを開催します。

**日時** 11月1日(水)～30日(木) (平日のみ)のうち希望日を選択

**内容** 上記期間内に日帰りでセントレア発着便を利用して日帰りヒコーキを体験

**旅行先** 札幌、沖縄、福岡、鹿児島、仙台の中から選択

**定員** 8名 (1グループ最大4名×2グループ) 申込多数の場合は抽選

**参加料** 往復航空券代は無料。往復航空券以外は自己負担となります。

**申込** 10月18日(水)午後11時までに右下の2次元コード「セントレア公式LINE」を読み込み、お申込みください。  
お友達登録 → キーワードで「日帰り」を入力後、申込条件や応募方法などの詳細情報が表示されます。

●問合せ 知多半島5市5町日帰りヒコーキ体験事務局

Tel: 052-973-0171 平日午前10時から午後5時まで(土・日・祝は対応不可)

Mail: higaerihiko-ki@jimukyoku.jp





# 第38回 美浜タウンマラソン

## The 38th MIHAMA TOWN MARATHON

地元旅館部  
お手製の  
"ふぐ汁"を無料提供

抽選会にて  
地元協賛企業提供の  
豪華賞品が当たる!!

開催日 令和6年 **1/14** 日 雨天決行

会場 美浜町総合公園体育館周辺

一般の部  
**10km**

一般の部  
**5km**

中学生の部  
**1.5km**

小学生の部  
**1.5km**

ジョギングの部  
**1.5km**

**募集期間** 令和5年 **10月1日(日)~31日(火)**

- 主催/美浜町・美浜町教育委員会・美浜町スポーツ協会
- 主管/美浜タウンマラソン実行委員会 ●後援/中日新聞社
- 協力/美浜町区長会・美浜町民間街頭指導員・美浜町商工会・知多南部消防本部・美浜町中小学校体育連盟  
美浜町スポーツ推進委員会・美浜町スポーツ少年団・一般社団法人あいち美浜町観光協会旅館部  
日本福祉大学スポーツ科学センター (順不同)
- 協賛/株式会社えびせんべいの里・株式会社トウチュウ・南知多ビーチランド・ティーティーシー株式会社  
ミズノ株式会社・株式会社布土精肉・魚太郎株式会社・食と健康の館・えびせんパーク  
有限会社鮎文老舗・明治安田生命保険相互会社 (順不同)

ネット申込は  
右記QRコードより  
お申し込みください。

美浜タウンマラソン 検索



**公式HP開設!**

アドレス  
<https://mihama-town-marathon.com>



**お問い合わせ** 美浜タウンマラソン実行委員会事務局  
(美浜町総合公園体育館内)

〒470-2403 愛知県知多郡美浜町大字北方字十二谷1-2

☎ **(0569) 82-5200**

Mail:sports@mihama-town-marathon.com

平日9:00~17:00(土日祝を除く)

# 宝くじで購入しました



●問合せ 企画課 内線232

一般財団法人自治総合センターは、宝くじの社会貢献広報事業として、地域のコミュニティ活動に必要な備品や集会施設の整備、安全な地域づくりのための事業に助成をしています。本年度は、地域社会の健全な発展と安全な地域づくりや住民福祉の向上に寄与することを目的に次の備品を整備しました。

## コミュニティ助成事業(一般分) 東部地区

- 布土区 スタッキングチェア等
- 時志区 エアコン
- 北方区 ホワイトボード
- 浦戸区 充電式高枝チェンソー、充電式チェンソー等
- 河和区 音響機器セット、ブロー、ホワイトボード
- 古布区 ヘッジトリマー、AED等
- 矢梨区 発電機
- 切山区 充電式高枝チェンソー等



## コミュニティ助成事業(地域防災組織育成分) 西部地区

- 小野浦区 簡易無線機等
- 細目区 充電式高枝チェンソー等
- 一色区 チェンソー
- 柿並区 充電式高枝チェンソー、充電式チェンソー等
- 若松区 発電機
- 奥田南区 テント、発電機
- 奥田北中区 ポータブル蓄電池、蓄電池用ソーラーパネル、LED 投光器
- 上野間区 ポータブル蓄電池、蓄電池用ソーラーパネル、パトロールベスト
- 美浜緑苑区 非常用浄水器等



# 美浜町職員募集



## 1. 職種・採用人員

事務職(一般、土木、情報、経験者)、保健師 若干名

## 2. 申込期間

10月16日(月)~27日(金)

## 3. 申込方法

申込期間内に、窓口持参もしくは郵送により、受験申込書及び受験票を提出してください。  
詳細につきましては、美浜町ホームページまたは秘書課で配布します試験要項をご確認ください。



## 4. 採用予定日

令和6年4月1日



町ホームページはこちら→



# ～新型コロナウイルスワクチン接種情報～

## 令和5年秋開始接種について

9月20日から初回接種(1・2回目)を終了した5歳以上の方を対象に秋開始接種を実施しています。接種券がお手元にない方は、以下のいずれかの方法で接種券の発行申請をしてください。また予防接種を希望される方は、インターネットまたは予約受付センター(77-6506、77-2242)でご予約ください。

### (1)接種券の申請が必要な方

50歳未満の方	接種券の発送はありません。お手元に接種券がなく、接種を希望される方は申請が必要になります。 ※身体障害者手帳・療育手帳・精神障害者手帳をお持ちの方、前回までに基礎疾患申請をされた方で令和5年春接種を接種された方へは発送します。
他自治体から美浜町に引っ越してきた方	接種券の発送はありません。すべての年齢の方の申請が必要です。

※過去にお送りした未使用の接種券がお手元にある方は今お持ちの接種券を使用して令和5年度秋開始を受けることができます。

### ●接種券発行の申請方法(50歳未満の方)●

#### 【方法1】予約受付センターへ電話で申込む

77-6506,77-2242(フリーコールではありません)  
平日：午前10時～午後3時



#### 【方法2】申請フォームから申込む

URLはこちらから→ <https://f.mrso.jp/234460/Y36Z0m>

2次元コードは



※接種券を紛失された方も本フォームからご申請ください。こちらから→  
1回の申請につき1名様発行となります。  
複数名様分必要な場合まとめた申請は出来ませんのでご了承ください。

### (2)使用するワクチン

オミクロンXBB対応ワクチン(ファイザー・モデルナ)

### (3)接種実施場所

(各医療機関、保健センターでの接種予約は受付していません。以下のいずれかの方法で予約ください。)

#### 【方法1】インターネットによる予約

接種券に同封されている用紙に記載されているQRコードもしくはURLからご予約ください。

#### 【方法2】電話による予約

予約受付センター電話番号:77-6506,77-2242(フリーコールではありません)

医療機関名	実施予定日および実施時間
榊原医院	平日 毎日 午前9時～11時30分 午後3時～5時30分 (10月25日(水)まで 木曜日は午前のみ)
知多厚生病院	11月11日(土) 午前9時～午後1時
(医)浜田整形外科・内科クリニック	毎週月・水・金曜日 午後1時～1時20分 (10月30日(月)まで)
(医)瑞心会 渡辺病院	毎週月・水・金曜日 午後1時45分～3時15分 (10月30日(月)まで)
前田医院	平日 毎日 午前9時～11時30分 午後4時～6時30分 (10月31日(火)まで 木曜日は午前のみ)
保健センター	10月21日(土)午後1時30分～3時30分 10月27日(金)午後1時30分～3時30分

★医療機関によっては既に定員に達している場合もあります。

★接種日程は変更となる場合があります。美浜町ホームページも併せてご確認ください。

### 乳幼児(6か月～4歳)・小児(5～11歳)ワクチン接種について

ご希望の方は保健センター☎82-1111へまずはお問合せください。

町ホームページはこちら→



## 10月の休日急病当番医

当番日	当番医		診療科目	電話番号
	診療場所	医療機関名		
1日(日)	大岩医院(内海)		内科	62-0138
8日(日)	知多厚生病院	担当医：榊原医院	内科・小児科	82-0395
9日(月)	(特医)共生会 みどりの風 南知多病院		内科	65-1111
15日(日)	(医)大岩医院(豊浜)		内科・小児科	65-0184
22日(日)	知多厚生病院	担当医：榊原医院	内科・小児科	82-0395
29日(日)	(医)浜田整形外科・内科クリニック		整形外科・内科	82-5511

◎受付時間は、午前9時～正午までです。都合により変更になる場合があります。☎82-1111(内線287・289)



## 高齢者インフルエンザ予防接種費用の一部を助成します

予防接種法により接種時に65歳以上で接種を希望される方の接種費用を助成します。高齢者がインフルエンザにかかると肺炎を併発したり、入院に至るような重症になったりする場合があります。予防接種を受けることにより、こうした危険性をかなり低く抑えられることが明らかになっています。インフルエンザが流行する前に接種することをお勧めします。

**1 接種期間：**10月1日から令和6年3月31日まで

### 実施医療機関

**2 対象者：**美浜町に住民登録のある人のうち、(1)、(2)のいずれかに該当する者

- (1)65歳以上の方(接種時の年齢)
  - (2)60歳以上65歳未満で、心臓やじん臓、呼吸器機能及びヒト免疫不全ウイルスによる免疫の機能に障害を有する方(身体障害者手帳1級のみ)。
- なお、(2)の該当者は連絡票を発行しますので、手帳を持って保健センターへ来所ください。

**3 費用：**自己負担金 1,300円  
(4,600円のうち3,300円を助成)  
ただし、対象者で生活保護世帯に属する方は負担金を免除する制度がありますので、事前に保健センターへ申請してください。

**4 その他：**接種には予約が必要ですので、あらかじめ実施医療機関にお問い合わせください。

医療機関名	電話
榊原医院	82-0205
(医)ふれあい会 美浜クリニック※	82-5222
知多厚生病院	82-0395
(医)浜田整形外科・内科 クリニック	82-5511
(医)瑞心会 渡辺病院	87-2111
前田医院	87-0063

※美浜クリニックはかかりつけの患者に限る

※町外で予防接種を希望される場合は、10月15日から令和6年1月31日までの間、愛知県広域予防接種事業協力医療機関でも受けられます。事前に保健センターで申請をしてください。

## 保健センターでの予防接種 日本脳炎 3歳から

**日程** 10月11日(水)(次回日程：11月22日(水))  
**受付時間** 午後0時30分～午後1時30分(接種開始：午後1時～)  
**場所** 保健センター  
**持ち物** 母子手帳・予診票(当日保健センター受付にもあります)

**通知対象者** 【初回】令和2年8月～9月生 【追加】令和元年9月～10月生

※通知対象者でなくても下記の対象者であれば予約不要で受けられます。

【第1期初回・追加】3歳以上7歳半未満まで 【第2期】9歳以上13歳未満まで

※第1期・第2期それぞれ接種該当年齢までの期間が迫っている方は紹介状の手続きが必要となりますので、早めに保健センターまでご連絡ください。

慢性的な病気等で服薬中の方は、紹介状を発行させていただきます。

- ・町内の医療機関で接種する場合 → 紹介状発行手続き  
電話でも申請可能です。紹介状の発行には1～2週間かかります。
- ・町外の医療機関で接種する場合 → 広域連絡票の申請手続き  
母子手帳と診察券をもって保健センターへ来所してください。



# 河和児童館・子育て支援センターだより

## 児童館・支援センターの開館日時のお知らせ

- ◎開館は、月～土曜日 午前9時～午後5時
- ◎休館日は、日曜と祝日です。
- ◎予約が必要なものについては午前8時30分～午後5時が受付時間です。

※子育て支援センターご利用の方は来所日の前日または当日に来所のご連絡をお願いします。予約人数を調整させていただく場合があります。ご協力をお願いします。

※布土分室、野間分室につきましては、開所日前日までに予約がなかった場合、閉所いたします。ご了承ください。

※子育て支援センターの時間は3部構成になります。

①午前9時～10時15分 ②午前10時30分～11時45分

③午後1時～4時

※午後1時～4時は、予約なしで利用できます。

③をご利用の方は、裏の駐車場をご利用ください。

子育て支援センター布土分室は水曜日の午前①②のみ開所

子育て支援センター野間分室は火・木曜日の午前①②のみ開所

## ●問合せ

河和児童館・子育て支援センター  
☎82-5881

10月

…休館日

☆すくすく計測

…遊戯室開放日

○こあら教室

日	月	火	水	木	金	土
1	2	3	4	5	6	7
8	9	10	11	12	13	14
15	16	17	18	19	20	21
22	23	24	25	26	27	28
29	30	31				



## 遊戯室開放日

☆広い遊戯室でボールや積み木であそびませんか？

日時 毎週月、金曜日 午前9時～11時30分

対象者 0歳～3歳就園前のお子さんとその保護者

## ○こあら教室

要予約

日時 毎週水曜日 午前10時～11時30分

対象者 令和2年4月2日～令和3年4月1日生まれのお子さんとその保護者

持ち物 お茶または水・タオル・着替え

10月 4日(水) 玉入れ

11日(水) 大玉ころがし

18日(水) 運動会ごっこ

25日(水) お面作り

※気温や天候により内容を変更する場合があります

## ☆すくすく計測

要予約

☆身長と体重の測定ができます。

日時 10月16日(月)

17日(火)保健師来所

午前10時～11時

(受付時間 午前10時～10時45分)

場所 子育て支援センターなかよし広場(児童館内)

## 今月のあそび

児童館

『なわとび』

戸外であそびやすい季節になりました。縄跳びであそんでみませんか。

子育て支援センター

『お散歩バック』

お散歩バックを持って、親子で出かけませんか？

なかよし広場 2日(月)～7日(土)

ふっと広場 4日(水)

のま広場 3日(火)・5日(木)

## 子育て講座

要予約

日時 10月21日(土)

『散歩に行こう』

支援センターの近くを散歩しませんか？お父さんも大歓迎です！歩かないお子さんはベビーカーの利用も可能です。

集合時間 9時50分

集合場所 河和児童館庭

出発時間 10時

解散時間 11時40分

対象 0歳から就園前のお子さんとその保護者  
15組

※10月2日(月)から予約できます。

日時 10月31日(火)

『防災の話』

「災害時に子どもの命を守るために必要なこと」についての話です！

時間 10時30分～11時30分

場所 児童館 遊戯室

対象 0歳から就園前のお子さんとその保護者  
15組

講師 美浜・南知多防災の会

※開始10分前には、来所してください。

※10月7日(土)から予約できます。

## 10月生まれのお友だち

☆成長の記念に誕生月になったら、手形を押してみませんか？誕生月のお友だちは、職員に声をかけてください。

## 河和児童館・子育て支援センターからのお願い

\*お茶または水・タオルかハンカチを必ず持参しましょう。

\*部屋の収容人数により **利用者の制限** をさせていただく場合があります。

\*風邪の症状がある方はご利用をお控えください。

皆様のご理解とご協力をお願いいたします。

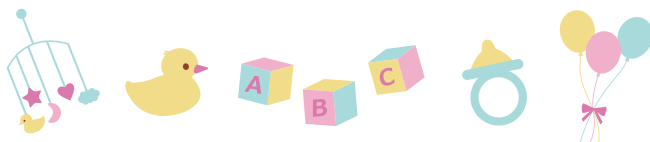



# 令和6年度の 保育所入所受付について

令和6年度の保育所入所申込受付を下記のとおり行います。入所申込は、就労などの理由により家庭で十分な保育が受けられない児童(保育実施児)と、家庭で保育可能であるが入所を希望する3歳児以上の児童(自由契約または特別利用保育1号認定)とします。希望される方は、入所申込書を添えて、申込期間内に保育所までお申込みください。

**申込書配布日：10月2日(月)以降** ※申込書は入所を希望する保育所で受け取ってください。

## 申込日

●新入園児と乳児(0、1、2歳児)の在園児

保育所名	受付日	受付時間
布土保育所	10月25日(水)	午前8時50分～11時30分
河和保育所	10月24日(火)	午前8時50分～正午
野間保育所	10月26日(木)	午前8時50分～11時30分
奥田保育所	10月20日(金)	
上野間保育所	10月27日(金)	

●乳児以外の在園児

保育所名	受付日	受付時間
各保育所	10月20日(金)～27日(金)	各保育所の開所時間内

※新入園児および乳児の在園児の入所申込みの受付を行っている間は、受付できません。

※詳しくは「保育所入所手続き」のしおりまたは別紙各保育所備え付けの「令和6年度保育所入所申込みの保護者の皆様へ」をご参考ください。

## 保育時間

保育時間は家庭の状況により、次の通りになります。

平日：保育時間	
保育実施児	①午前8時～午後7時 (保育標準時間) ②午前8時～午後4時 (保育短時間)
自由契約児	午前8時～午後4時 (保育短時間)
特別利用保育1号認定	午前8時～午後2時30分

●土曜日保育(保育実施児のみ)

・午前8時～正午 ※河和保育所と奥田保育所の2園で実施

●延長保育

平日：保育時間	
保育実施児	平日 午後4時～6時30分(上記②のみ) 土曜 正午～午後1時
特別利用保育1号認定	平日 午後4時～6時30分

●延長(早朝)保育(保育実施児のみ)

・午前7時30分～午前8時

## 乳児保育の実施

3歳未満児(生後10ヶ月以降)の保育をすべての保育所で実施します。

詳しくは下記の問い合わせ先へお願いいたします。

※乳児の申込みについて、申込日に都合の悪い方や詳しく知りたい方は、後日役場健康・子育て課で受付します。

## その他

新入園児での入所を希望する方は、申込時にお子さんと一緒にお越しください。また、3歳児以上のお子さんは、当日身体測定を行い、後日面接を予定しております。入所希望保育所は、自由に選択できますが、定員の都合等で希望保育所に入所できない場合があります。



●問合せ 健康・子育て課子育て支援係 内線222・262

# 令和6年度 知多大和幼稚園入園について

知多大和幼稚園は、幼保連携型認定こども園として幼稚園と保育所の機能や特徴を併せ持ち幼児教育と保育を一体的に行う施設です。教育目標「見る目・聞く耳・語る口」を実践するため、子どもたちの個性や限りない可能性を引き出す保育を大切にしています。3歳児以上のお子様は認定区分関係なく、幼稚園の教育カリキュラムで保育を行っています。また未満児クラスは、広い保育室でゆっくり遊びを楽しめるように工夫しています。園見学は随時行っております。詳しくは下記、問い合わせ先へお問い合わせください。

【願書配布開始日】 10月2日(月)から

【申込日】 10月20日(金)～31日(火)

【募集年齢】

0歳児～5歳児

※書類については直接、知多大和幼稚園へ提出してください。

※0歳児の入所可能年齢は生後10か月を経過している児童となります。

●問合せ 知多大和幼稚園 ☎82-3967(午前10時～午後5時)



## 学校再編「学校づくりワークショップ」参加者募集

子どもたちにとってより良い教育環境を目指した学校再編を行うため、保護者や地域住民とともに考え、将来の学校教育や地域づくりについて意見交換を行いながら、より良い学校をつくるためのワークショップを開催します。ぜひご参加ください。

日時・場所	第1回	10月24日(火)	午後7時	役場3階 大会議室
	第2回	11月27日(月)		
	第3回	12月21日(木)		
	第4回	令和6年1月24日(水)		



**募集人員** 6名 ※申込多数の場合は、地区・年齢・応募の動機を考慮し選定します。

**応募要件** 町内在住の18歳以上の方  
全4回のワークショップに参加可能な方

**応募方法** ホームページ掲載の応募用紙に必要事項を記入し、メールかファックスで応募

**応募先** 学校教育課  
ファックス:82-4800  
メールアドレス:gakkyou@town.aichi-mihama.lg.jp

**応募締切** 10月16日(月)

**選考結果** 10月20日(金)までに通知でお知らせします。

**問合せ先** 学校教育課 内線225・325



町ホームページは  
こちら



じんけんようごいじん 市町村長からの推薦を受けて法務大臣から  
**人権擁護委員は、** 委嘱された民間の方々です。

人権について関心をもってもらえるような啓発活動を行ったり、地域の皆さんから人権相談を受け、問題解決のお手伝いをしています。

**みんなの人権110番**  
人権についての相談は何でも…  
 **0570-003-110**

**こどもの人権110番**  
学校でのいじめ、虐待など  
子どもに関する相談は…  
 **0120-007-110**

**女性の人権ホットライン**  
セクハラ、家庭内暴力など  
女性に関する相談は…  
 **0570-070-810**

LINEで相談できる

# LINEじんけん相談

(午前8時30分～午後5時15分 土日祝除く)



@snsjinkensoudan  
こちらからLINE公式アカウント  
「SNS人権相談」を  
友達登録してご相談ください。➡



人権イメージキャラクター  
人KENまもる君

名古屋法務局・愛知県人権擁護委員連合会

人権イメージキャラクター  
人KENあゆみちゃん

行政相談週間 10月16日(月)～22日(日)

# ご利用ください「行政相談」

●問合せ 住民課 内線256

## 「行政相談」をご存じですか？

総務省では、国や特殊法人などの業務について、国民の皆様から苦情や要望等を受け付ける「行政相談」を行っています。年金、保険、税金、登記、環境衛生、消費者保護、交通安全、道路、窓口サービスなどについて、苦情や要望等がありましたら、お気軽にご相談ください。相談は無料、秘密は厳守します。

### 行政相談委員とは？

総務大臣から委嘱されている民間のボランティアで、皆さんの身近な相談相手です。

### 美浜町行政相談所

- 日時・場所 毎月第2水曜日 毎月第4水曜日  
美浜町福祉センター2階 野間公民館
- 時間 午前9時～正午 午前9時～正午
- 行政相談委員 大西 せつよ 浦瀬 英輔

### 一日合同行政相談所の開設

総務省中部管区行政評価局では、次のとおり「一日合同行政・法律相談所」を開設し、年金、登記、雇用、道路等の行政相談をはじめ、税金に関する相談、相続、離婚などの法律相談も受け付けます。

相談は無料で秘密は守られます。どうぞお気軽にご利用ください。

- 日時 10月26日(木)午前10時～午後3時  
(受付は午後2時30分まで)
- 場所 ナディアパーク 3階デザインホール
- その他 弁護士、税理士等への相談は事前予約制  
(予約開始:10月12日(木)午前9時)
- 問合せ 総務省 中部管区行政評価局  
☎052-972-7415

## マイナンバーカードの休日窓口について

マイナンバーカード申請・受取り・更新の窓口を開設します。

- 日時 10月28日(土)午前9時～正午
- 場所 美浜町役場 住民課



マイナンバーカード  
休日窓口の日程  
詳しくはこちら

## 美浜町戦没者追悼式

先の大戦において亡くなられた方々を追悼し、平和を祈念するため、美浜町戦没者追悼式を行います。

- 日時 10月11日(水)
- 開式 午前10時
- 場所 美浜町総合公園体育館 サブアリーナ
- その他 どなたでもご参列いただけます。  
平服でお越しください。
- 問合せ 福祉課 内線221



知って得する!

お役立ち情報!

毎月、介護保険説明会

# 元気はつらつ65

を開催しています!

参加費  
無料

各回定員  
20名  
(事前予約制)

町民の皆さまに介護保険制度と介護予防についての理解を深めていただくための説明会を毎月1回開催しています。ご自身のことはもちろん、親のため、制度について知っておきたいという方も大歓迎です。どなたでも無料で参加できますので、お気軽にお申し込みください。

## [日にち]

10月10日(火)、11月7日(火)、12月8日(金)  
令和6年1月9日(火)、2月9日(金)、3月8日(金)

## [時間]

午後1時30分～午後2時30分

## [場所]

役場3階 大会議室

## [内容]

- 介護保険制度について(約20分)
  - ↳ 介護保険の仕組み
  - ↳ 介護保険料の納付方法 等 **実演あり!**
- 介護予防について(約40分)
  - ↳ 理学療法士による健康を維持するポイント



理学療法士による健康を維持するポイントを実践中の参加者の様子

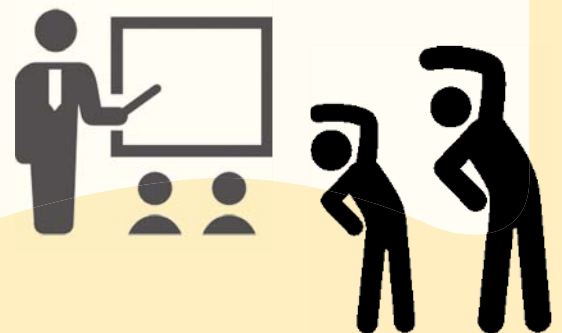

申込み・問合せ先

福祉課 内線362



# 「元気モリモリいきいき体操」で 延ばそう健康寿命

●問合せ 福祉課高齢介護係  
(内線361・362)

「美浜町地域包括ケアシステム推進協議会 介護予防強化部会」の理学療法士を中心に作成した「元気モリモリいきいき体操」を毎月1種類ご紹介いたします。道具は必要なく椅子さえあればできる体操なので手軽に行えます。今月は下肢全体の筋力増強、転倒予防に効果的な下肢全体のトレーニング(ひざ曲げ伸ばし)を紹介いたします。毎日行って健康ライフを手に入れましょう!

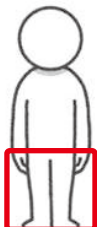

## 下肢全体のトレーニング(ひざ曲げ伸ばし)

効果：下肢全体の筋力増強、転倒予防

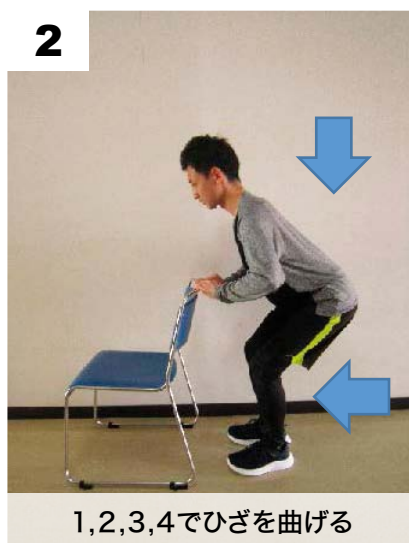
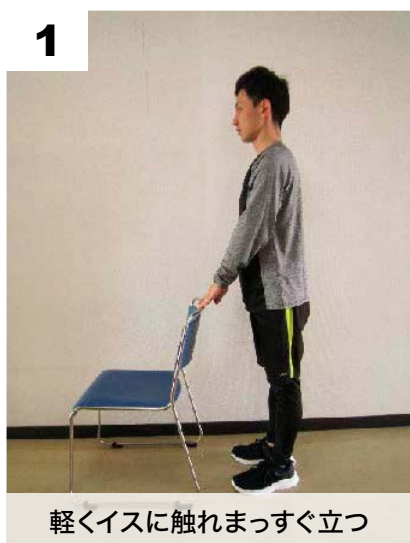

### Point

ひざを曲げる時にひざを前に出すよう軽くしゃがみましょう。  
背中が曲がらないように注意しましょう。

福祉課にて全10種類のトレーニングを収録した「元気モリモリいきいき体操」のDVDかCDを無料配布しています!興味のある方はお気軽にお問い合わせください!



ひざ曲げ伸ばし  
の動画



全種類の動画

## みはま健康マイレージ

みはま健康マイレージとは、健康づくりに取り組むことでポイントが貯まり、貯まったポイントに応じていろいろなお得がゲットできちゃうという事業です。

自分で決めた目標に取り組むだけで、どんどんポイントが貯まりますので、体操を続ける方はぜひチャレンジしてみてください!

詳しくは右の2次元バーコードを読み込むか、健康・子育て課 保健推進係までお問い合わせください。(内線283・289)



詳しくはこちら

# 浄化槽の法定検査は使用されている方の義務です

「**法定検査**」は、保守点検や清掃が適正に行われ、浄化槽（合併浄化槽及び単独浄化槽）がきちんと機能を発揮しているかどうかを中立的な第三者機関である愛知県指定の検査機関が確認する検査です。浄化槽の「**保守点検**」と「**清掃**」は、浄化槽を正常に働かせるために行う作業です。



## 浄化槽管理者(浄化槽使用者)の3つの義務

### ① 法定検査

浄化槽の放流水質（BOD※等）が法令に基づく水質基準を満たしているか、また、保守点検・清掃等の維持管理と浄化槽の使い方が適正であるかを検査します。

※BOD=水の中の有機物（汚れの原因）を微生物（好気性微生物）が分解するのに使われた酸素の量

### ② 清掃

浄化槽内にたまった汚泥、異物等の引き出し及び機器類の洗浄、清掃を行う作業です。

### ③ 保守点検

浄化槽の機能を正常に保つための点検、調整、修理、消毒剤の補給、送風機の調整等を行います。

## 法定検査を受けないとどうなる？

県や浄化槽事務の権限を有する市町村から受験命令に従わない場合には、30万円以下の過料（金銭罰）が処される場合があり、町の補助金制度を利用されている方は補助金の返還も発生することがあります。

## 単独浄化槽・汲み取り便槽をご利用の方へ

単独浄化槽・汲み取り便槽は、台所やお風呂等の生活雑排水が未処理のまま川などに廃水され、環境への負担が大きいため合併処理浄化槽への転換をお願いします。

# ごみ出しのルールとマナーを守って きれいな町を目指しましょう！

## 時間を守りましょう

集積所に出す「可燃ごみ」と「資源ごみ（ミックスペーパー、プラスチック製容器包装）」は決められた収集日当日の朝8時までに集積所に出してください。前日の夜や収集後に出すと、野生動物に荒らされたり悪臭の原因となり近隣の方の迷惑になります。また、分別収集の前日の夜に出すのも騒音等で近隣の方の迷惑になりますのでやめてください。



## 収集日を守りましょう

地区やごみの種類によって収集日が異なります。決められた収集日以外にごみを出すと収集されずに放置され、付近の衛生環境や景観が悪くなり、近隣の方の迷惑になります。

収集日は、「収集カレンダー」をご確認ください。

（「収集カレンダー」は、環境課窓口で配布している他、町公式ホームページでもご確認いただけます。）



## 分別をしましょう

ごみはきちんと分別しましょう。分別のできていないごみは収集できません。

分別の方法は、各家庭に配布している「ごみと資源の分け方・出し方BOOK」をご確認ください。（「ごみと資源の分け方・出し方BOOK」は、環境課窓口で配布している他、町公式ホームページでもご確認いただけます。）



# 水道事業におけるインボイス制度への対応について

●問合せ 水道課 内線238

令和5年10月1日から、消費税の複数税率に対応した仕入税額控除の方式として、インボイス制度(適格請求書保存方式)が開始されます。

制度開始に伴い、水道事業は適格請求書(インボイス)発行事業者登録を行いましたので、お知らせします。

## 適格請求書の発行について

適格請求書(インボイス)の発行については、「水道使用水量のお知らせ(検針票)」、「納入通知書兼領収証書(納付書)」にて対応いたします。

事業者等におかれましては、紛失のないように保管してください。

## 水道料金について

水道料金につきましては、これまで10円未満の端数がある場合は端数を切り捨てた金額を納入していただいていたのですが、インボイス制度に対応するため、1円未満を切り捨てた金額を納入していただくこととなります。

## 適格請求書発行事業者登録番号

美浜町水道事業 T8800020000602

# Jアラート訓練放送を行います

●問合せ 防災課 内線207

国は、Jアラート(全国瞬時警報システム)を通じて、全国一斉に訓練放送を行います。

本町もこれに合わせて、同報無線とラジオ付戸別受信機により、次の内容を放送します。

※気象状況や地震活動などにより、訓練を中止する場合があります。



▲同報無線

▲ラジオ付戸別受信機

## 放送内容

### 訓練放送

11月2日(木)午前10時頃

「(上りチャイム)ただ今から訓練放送を行います。」

「(緊急地震速報チャイム)<sup>おおしん</sup>大地震です。大地震です。これは訓練放送です。」×3回

「これで訓練放送を終わります。(下りチャイム)」

訓練放送が流れたら、シェイクアウト訓練を実施しましょう。シェイクアウト訓練とは、地震の際の安全確保につながる行動「姿勢を低く、頭を守り、じっとする」を身に付ける訓練です。

訓練を実施したあとは、地震に備えて、非常持ち出し袋や家具の固定状況などを点検しましょう。



# 皆さんご参加下さい

## ～美浜町・河和地区合同防災訓練～

### 10月22日(日曜日) 9:00～11:30

南海トラフによる巨大地震に備え、美浜町と河和地区との合同防災訓練を実施しますので、皆さんの参加をお待ちしております。**訓練に伴い、河和地区では、同報無線及び消防団車両による訓練放送が実施されます。この放送は、訓練用の放送であり、実際の災害ではありません。**訓練の趣旨をご理解いただき、ご協力くださいますようお願い致します。



#### 【主な訓練予定】(訓練予定については変更になる場合があります。)

時間	場所	訓練項目	主な参加機関
8:00	河和地区	訓練放送「緊急地震速報」	
8:05		訓練放送「大津波警報(サイレン)」、消防団車両による避難放送	
8:00～8:30		津波避難、安否確認訓練	美浜町、河和地区、消防団等
8:30～9:00		訓練会場へ移動	河和地区
9:00～11:00	河和小学校	各種災害対応車両・警備艇の展示、説明	陸上自衛隊、国土交通省中部地方整備局、総務省東海総合通信局、半田警察署、中部電力パワーグリッド(株)、知多南部消防組合、トヨタモビリティ中京(株)
		家具転倒防止、災害時のトイレ啓発 無料耐震診断、耐震改修啓発	あいち防災リーダー会、愛知建築士会、美浜町商工会
		災害伝言ダイヤル利用体験	NTT西日本
		災害時のペット対応	愛知県動物愛護センター
		災害ボランティアセンターの説明	美浜町社会福祉協議会
		BEV車による電力供給実演	トヨタモビリティ中京(株)
		ドローン展示	いちどろ合同会社(合)
		災害時のCATV情報発信の展示	知多半島ケーブルネットワーク(株)
		防災資機材、ダンボールベット等の展示、防災食の試食、非常用蓄電池	神原段ボール(株)、昭栄商会(株)、内外ガード(株)、アイケグリーン(株)、コープあいち、大須賀商事
		LPガスマイコンメーター復帰方法 中部電力パワーグリッド無料アプリ、感震ブレーカー	美浜ガス(株) 中部電力パワーグリッド(株)
9:45～11:15		※煙体験、地震体験、放水体験	知多南部消防組合、美浜町、消防団
		※炊き出し訓練展示、菓子パン配布	日本赤十字奉仕団河和地区
11:00～11:30		救出訓練 ※ヘリコプターによる救助訓練	知多南部消防組合 名古屋市消防航空隊

※ 天候、機材等の状況により実施できない場合があります。

# 秋の安全なまちづくり県民運動

本町では、自転車盗被害が多発しています。駅の駐輪場を利用する場合や自宅で保管する場合は、必ず自転車に鍵を掛けましょう。大切な自転車が盗まれないように、自分にできる対策から始めましょう！

## 自転車盗を防ぐポイント！

- ① 防犯登録  
自転車が盗まれたときに役立ちます
- ② 防犯カメラ・センサーライトの設置  
自転車盗以外の防犯対策としても役立ちます
- ③ 鍵かけ（ツーロック）  
元々自転車に付いている鍵以外にも、ワイヤー錠やU字ロックといった後付けの鍵も掛けると効果的です

## 電動キックボードに正しく乗りましょう

公道で運転するには、「特定小型原動機付自転車」として交通ルールがあります！

車両区分	一般原動機付自転車		特定小型原動機付自転車※1	特例特定小型原動機付自転車
	定格出力等	50cc 以下または 0.6kw 以下		0.6kw 以下
車体の大きさ	長さ	2.5m以下		1.9m以下
	幅	1.3m以下		0.6m以下
	高さ	2.0m以下		—
最高速度	30km/h(法定速度)		20km/h	6km/h
運転免許	必要		不要(16歳未満は運転禁止)	
乗車用ヘルメット	必要		必要(努力義務)	
ナンバー登録	必要		必要	
自賠償保険	必要		必要	
通行区分	車道	○		○
	歩道	×		△※2
	自転車道	×		○
	専用通行帯	×		○

※1 保安基準に適合したものしか公道を走れません。基準を満たしたのものには、性能等確認済シールが貼られています。

※2 以下が条件です①歩道等を走行する間は、最高速度表示灯を点滅させること。②最高速度表示灯を点滅させている間は6km/h を超える速度を出すことができないものであること。③側車をつけていないこと。④ブレーキが走行中容易に操作できる位置にあること。⑤鋭い突出部のないこと。⑥「普通自転車等及び歩行者等専用」の道路標識等が設置されている歩道に限る。

## 主な交通ルール

- ① 車道通行の原則  
車道(路側帯含む)の左端を通行し、信号は守りましょう。
- ② 右左折の方法  
左折時は、後方の安全確認やウィンカーの合図をし、道路の左端に沿って曲がりましょう。  
右折時は、「二段階右折」をしなければなりません。
- ③ 道路交通標識等を守る  
通行禁止や一時停止の場所等は、必ず守りましょう。
- ④ 歩行者優先  
車両と同じく、歩行者が横断しようとしているときは、横断歩道の手前で一時停止をし、歩行者に道を譲りましょう。
- ⑤ 飲酒運転・ながら運転の禁止  
車両と同じく、罰金が科せられます。
- ⑥ 歩道は車道寄り通行



MIHAMAの農業を支える若き力



# 美浜4Hクラブ

クラブ会員紹介



## こだわりの飼料で最高の肉質を

養豚をしている「有限会社ピッグファーム喜蔵」の加藤昂です。豚は飼育環境などの様々な要因で成長や体調が変化するデリケートな生き物です。小さな変化も見逃さないように日々、細かく観察・管理しています。

問題があれば原因を追究し改善する事で健康な豚を飼育するように努めています。



有限会社ピッグファーム喜蔵  
加藤昂さん

私の農場では、三元豚と呼ばれる品種の豚の生産・出荷を主にしています。親豚は愛知県の系統豚「アイリス」をベースにしており、生まれてくる豚は肉質が良く品質が安定しているのが特徴です。

豚肉の味を決める仕上げ段階の飼料には、米や大麦等の穀物を多く配合された飼料を使用することで口溶けの良い甘い脂肪にすることができます。また、ごま油かすも飼料へ配合することにより「セサミン」（高酸化力を高めて体の酸化を防ぐ成分）の豚肉への移行も確認されております。

最近では、その品質を評価していただき知多半島内の精肉店からも出荷の依頼を頂けるようになりました。7月からは河和地区のファミリーショップスズキさんでも当農場から出荷した豚肉の販売が決まり、念願だった地元美浜町での出品をさせていただくこととなりました。

今後も美味しいと認めていただけるような高品質な豚を生産できるよう更に努力していきたいと思っています。



ファミリーショップスズキさん

## 「食」と「心」が整う野菜

露地野菜を栽培している「とと農園」の大矢哲生です。

私は農家であり、2人の娘の父でもあります。

私は娘たちから「とと」と呼ばれています。栽培する野菜も子供たちを育てるように真心込めて栽培し、野菜の「とと」のつもりで新鮮で美味しい野菜をお届けすることを第一に考え、日々の作業に取り組んでいます。



「食」と「心」が整う とと農園  
大矢哲生さん

季節に合わせてタケノコ、ジャガイモ、ナス、ピーマン、オクラ、大根、ミニ白菜など様々な野菜を栽培しています。

栽培期間中は化学農薬、化学肥料を使用せず有機肥料で栽培を行っているため、とても手間と時間が掛かりますが「食」と「心」が整う美味しい野菜の栽培を目標とし懸命に農業に取り組んでいます。

是非、私の栽培した野菜を召し上げてみてください！



## 図書館へ 行こう!!



図書館 ☎82-6800  
開館時間 午前9時～午後6時  
休館日 毎週月曜日(祝日の場合は翌日)、  
毎月最終金曜日(祝日の場合は前日)  
10月2・10・16・23・27・30日

◆ホームページ  
<https://lib-mihama.aichi.jp/>  
◆Facebook  
@mihamalibrary  
◆X(Twitter)  
@mikan\_kun2022



ホームページ用QR



## 【おはなし会】

場所：お話のへや

〈乳幼児向き〉

木曜日 午前10時30分～

5・12・19・26日

〈幼児・小学生向き〉

土曜日 午前11時～

7・14・28日

## 【児童図書コーナー掲示板】

園児絵画展 奥田保育所  
9月30日(土)～10月26日(木)

## 【展示ギャラリー】

敬老キャンペーン「おじいちゃん、  
おばあちゃんに手紙を書こう」  
10月1日(日)～10月15日(日)

## 【おすすめ本】

『大人になるってどういうこと? -みんなで考えよう 18歳成人』  
神内 聡 著 くもん出版 発行  
Y/324.1/ダ/21(一般ミニ特集)



18歳の誕生日を迎えた高校生は「成年高校生」になり、法律で「大人」として扱われるように。契約やネットのトラブルなど、知っておいてほしい法律的な内容を取り上げます。

『きっと、大丈夫』

いまた あきこ 作 黒須 高嶺 絵 文研出版 発行  
913/I/23(児童ミニ特集)



庭の木で見つけたアゲハチョウのたまご。「幼虫がアゲハチョウになるまで、一緒に育てよう」と約束したお兄ちゃんを事故で亡くした咲良は翌年、同じ木にふたたびたまごを見つけ、お兄ちゃんとの約束を守ろうと…。

## 【特集展示】

一般特集 図書館でご当地巡り  
一般ミニ特集 青少年によい本をすすめる県民運動  
児童特集 ハロウィン  
ティーンズ特集 変わり種図鑑

## 【読書週間】

10月27日～11月9日は読書週間です。今年の標語は「私のペースでしおりは進む」です。図書館で借りた本は、予約が入っている本や、他館から借りた本などの場合を除いて、貸出期間内であれば2回まで貸出期間を延長できます。貸出延長を利用して、長編ものや、ちょっと難しい本に挑戦してみたいかたがでしょうか。

## 【美浜町の誕生と文化財】

美浜町に住んでいる私たちは、町の歴史や文化財をどのくらい知っているのでしょうか？

美浜町の誕生は、昭和30年4月1日です。当時の河和町と野間町が合併することで誕生しました。合併時の人口は16,753人です。

美浜町の名前の由来は、「河和、及び野間の両町は、それぞれ伊勢湾並びに三河湾に面し、白砂青松の美しい浜をもつ海水浴場として天下に知れわたっているのが観光地として新町の発展を祝福し、「みはま」の名前を新町名として選定したものである。」と美浜町誌に記載されています。

昭和32年3月31日に、美浜町に小鈴谷町上野間地区が加わり、現在の町域ができあがりました。これにより、人口は18,576人となりました。ちなみに、令和5年3月末の人口は20,980人です。

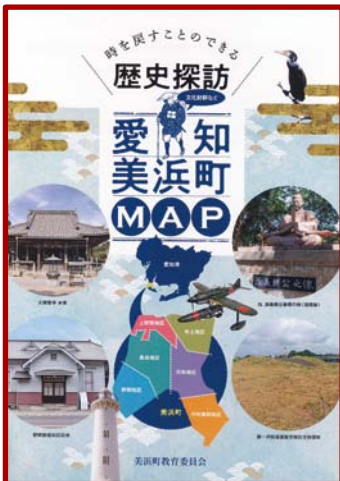

「美浜町文化財マップ」をこのたび一新いたしましたので御案内させていただきます。現在、町内には、文化財の指定と登録が国指定3件・有形国登録2件・県指定8件・町指定28件あります。

さわやかな季節に、このマップを参考に町内を散策してみたいかたがでしょうか？

文化財マップをご希望の方は、美浜町総合公園体育館受付にてご要望ください。(無料)

期間：10月1日～31日

時間：9:00から17:00

(尚、数に限りがありますので、1人1部とさせていただきます。)

所蔵：美浜町教育委員会  
生涯学習課 ☎82-5200

# 文化財シリーズ

No. 66



## 7/29・30 まいはらカップ 大会結果

大会会場：イブキサッカースタジアム  
 大会結果：フレンドリー 優勝  
 河和ジュニアフットボールクラブ



## 7/22 美浜民踊まつり

美浜音頭・小唄保存会が主催する「美浜民踊まつり」が総合公園体育館センター広場で6年ぶりに開催されました。会員のほか多くの方が踊りの輪に加わり、踊りを楽しみました。



## 8/7 第21回全日本女子軟式野球学生選手権大会

中京大学附属中京高等学校2年、女子軟式野球部に所属する梅村友菜さんが東海大会で優勝し、全国大会出場の報告をするため、町長への表敬訪問を行いました。

「ピッチャーとしていい投球をしたい。チーム全員で優勝したい。」と力強く語ってくれました。

大会名称：第21回全日本女子軟式野球学生選手権大会  
 大会日程：8/11(金)～13(日)  
 大会会場：江戸川区球場 他



## 8/8 第4回親子ふれあい広場「おたのしみ会 夏まつり」

野間公民館で「おたのしみ会 夏まつり」が開催されました。河和中学校のボランティア3名も参加し、10組の親子が、金魚すくいや、輪投げ、ワニワニパニックなどの多くのゲームを楽しみ、美浜音頭・小唄保存会の協力で、盆おどりをみんなで踊りました。





## 8/8 夏まつり(布土保育所)

布土保育所にて夏まつりが開催されました。出店の内容は青組の皆さんで考えました。

出店には「おばけめいろ」、「ヨーヨー風船釣り」「わなげ屋さん」、「お面屋さん」、「りんご飴屋さん」、「くじ引き」などがありました。

子どもたちは、好きなお面を被りながら、わなげや、ヨーヨー風船釣りを楽しみ、最後は先生達によるサプライズにびっくりしていました。



▲おばけめいろ



▲ヨーヨー風船釣り



▲お面屋さん、りんご飴屋さん



▲わなげ屋さん

## 8/3 愛知県司法書士会と空き家等対策に関する協定を締結

本町と愛知県司法書士会とが相互に連携・協力し、町内の空き家等が管理不全な状態とならないよう空き家等の発生の未然防止、管理の適正化、利活用等に関する対策を推進することを目的とした協定です。

ホームページやチラシ等による啓発の実施や空き家等に関する専門的な相談の受付などについて取り組んでいきます。



## 8/25 第51回全国消防救助技術大会結果

知多南部消防組合の栗澤亮消防士長が7/27(木)に行われた東海地区指導会のはしご登はん訓練の部で優勝し、8/25(金)札幌市で開催された第51回全国消防救助技術大会に出場しました。

はしご登はん訓練は、命綱を身体に巻き付け15メートルのはしごを登る競技となり、速さだけでなく、安全確実性も審査されます。

本人コメント：今大会では、全国代表受領という大役もありとても緊張しましたが、15秒9というタイムで、減点することなく、安全・確実に競技を終えることができホッとします。今後も地域住民の大切な生命・財産を守るため、精進いたします。



# 家庭内での事故防止について

## 「入浴事故を起こさないために」

入浴中の死亡事故は、交通死亡事故よりも多く発生しています。特に高齢者や持病がある方は、リスクが高くなるので注意が必要です。

### 「お風呂では、次のことに注意しましょう。」

- ・水分を十分に摂ってから入浴しましょう。
- ・家族に声をかけてから入浴しましょう。
- ・食事やお酒を飲んだ直後の入浴は避けましょう。
- ・熱い風呂や長風呂は避けましょう。
- ・深夜や早朝の入浴はできるだけ控えましょう。
- ・浴室と脱衣場の温度差を少なくしましょう。
- ・湯船から急に立ち上がらないようにしましょう。



### 「もしものときは」

- ・家族(周囲の人)を呼び、助けを求める。
- ・溺れないよう身体を支え、湯船のお湯を抜きます。
- ・可能であれば、湯船から引き揚げます。
- ・反応(意識)がないときは、救急車を呼びます。
- ・タオルや毛布を掛けて体を温めます。
- ・普段通りの呼吸がなければ、心肺蘇生法を行います。

## 「転倒事故を防ぐために」

安全であるはずの家庭内での転倒事故が多く発生しています。特に高齢の方は、転倒リスクが高くなるので注意が必要です。お風呂、居間、階段など家庭内のどこでも事故は起こります。

### 「事故を起こさないために、次のことに注意しましょう。」

- ・階段の上り下りに注意しましょう。
- ・段差をなるべくなくしましょう。
- ・イスを使った作業は注意しましょう。
- ・手すりを取り付けましょう。
- ・立ち上がるときは、近くのものにしっかりとつかまりましょう。
- ・着替えるときは、無理して片足立ちせずに腰掛けましょう。
- ・濡れている場所は滑りやすいので気を付けましょう。

## 秋の全国火災予防運動 11月9日(木)～15日(水)

この運動は、火災の発生しやすい時季をむかえるにあたり、国民一人ひとりが防火の意識を高め、火災の発生を防止するため、全国で実施されます。

今年度の全国統一防火標語は「**火を消して 不安を消して つなぐ未来**」となっています。住宅火災の発生を防ぎ、火災から命を守るため「住宅防火 いのちを守る 10のポイント(4つの習慣・6つの対策)」を心がけましょう。

### 【4つの習慣】

- 1 寝たばこは絶対にしない、させない。
- 2 ストープの周りに燃えやすいものを置かない。
- 3 こんろを使うときは火のそばを離れない。
- 4 コンセントはほこりを清掃し、不必要なプラグは抜く。

### 【6つの対策】

- 1 火災の発生を防ぐために、ストーブやこんろ等は安全装置の付いた機器を使用する。
- 2 火災の早期発見のために、住宅用火災警報器を定期的に点検し、10年を目安に交換する。
- 3 火災の拡大を防ぐために、部屋を整理整頓し、寝具、衣類及びカーテンは、防災品を使用する。
- 4 火災を小さいうちに消すために、消火器等を設置し、使い方を確認しておく。
- 5 お年寄りや身体の不自由な人は、避難経路と避難方法を常に確保し、備えておく。
- 6 防火防災訓練への参加、戸別訪問などにより、地域ぐるみの防火対策を行う。

わたしたちの町から  
火災をなくしましょう。



●問合せ 知多南部消防組合消防本部 予防課 ☎64-0121(直通)



## 除籍資料の無料配布

期間 10/28(土)～11/5(日)

9:00～18:00(図書館開館中)

※10/30(月)は休館日です。

場所 図書館サービスデスク前

内容 図書館で保存年限を経過し、除籍した資料を無料配布します。配布はお一人様10冊までで、なくなり次第、終了します。

問 図書館 ☎82-6800



## 10月は青少年によい本をすすめる県民運動強調月間です

「育てよう 豊かな心 読書から」をスローガンに、よい本を進める県民運動を実施中です。よい本は、創造性や、豊かな心を育て、想像力をはぐくみます。本を読んで、はがきで応募しませんか。読書感想文、読書感想画を募集しています。

応募方法 11/6(月)までに推薦図書16冊の中から好きな本を読んで、簡単な感想文、感想画をはがきに書いて応募してください。(必着)

※選考により図書カードまたは、児童図書が贈られます。なお、小・中・高校生の方は、在学を通して送られます。学校名、学年を忘れずに、書いてください。

発表 図書カードまたは、児童図書の発送をもって発表

募集対象図書 図書館にあるチラシまたは県ホームページをご利用ください。

問 県青少年育成県民会議 ☎052-954-6157



県ホームページは  
こちらから→

はがき おもて はがき うら

<p>468-8501</p> <p>愛知県庁内 愛知県青少年育成県民会議事務局</p> <p>「読書感想文・感想画」係</p>	<p>作品名 感想……</p>
--	---------------------



## 「BOOK AND TREAT!」

期間 9/30(土)～10/31(火)

場所 生涯学習センター1階  
情報工房、図書館

内容 フォトスポットやかぼちゃの重さ当てチャレンジなど、楽しい企画が満載！  
仮装したお子さまのご来館もお待ちしております♪

問 図書館 ☎82-6800



## 新美南吉特集展示

新美南吉生誕110年 子どもたちのPOPで南吉作品を紹介します！

期間 9/30(土)～11/23(木・祝)

場所 図書館ブラウジングコーナー

内容 新美南吉は河和第一尋常高等小学校(現在の河和小学校)で代用教員をしていました。その河和小学校の図書委員の児童との連携展示です。

問 図書館 ☎82-6800



## 神原澄香ペーパーアート展

期間 10/4(水)～11/23(木・祝)

場所 生涯学習センター2階廊下

内容 美浜町在住の神原澄香さんの作品展です。色とりどりの紙で表現された南吉童話の世界をお楽しみください。

問 図書館 ☎82-6800



## ピアノ連弾と朗読 ～マザーグースのうた～

「マザーグース」の世界を音楽と共に…。

日時 10/28(土)

11:30～12:00

場所 生涯学習センター1階  
展示ギャラリー

内容 ピアノの連弾に合わせて「マザーグースのうた」の朗読

対象者 どなたでも

ピアノ連弾 澤田さとこ氏  
石原実恵氏

朗読 三枝美代子氏

定員 なし

参加費 無料

問 図書館 ☎82-6800

## 暮らしの情報ひろば

アイコン説明



募 募集



催し



相談



スポーツ



お知らせ

◆役場・保健センター  
☎82-1111(代表)

◆総合公園体育館  
☎82-5200

◆図書館  
☎82-6800

◆生涯学習センター  
☎82-6464



すみこ

## 澄香さんの ペーパーアート教室

日時 11/18(土)

10:00～12:00

場所 生涯学習センター2階  
研修室4

内容 新美南吉の童話『正坊とクワ』の絵柄で、立体的なペーパーアートを作ってみませんか

対象 小学4年生以上、大人の方も大歓迎

定員 20名

持ち物 木工用ボンド、はさみ、ピンセット

講師 神原澄香さん

参加費 無料

申込先 10/21(土) 9:00～  
窓口または電話

問 図書館 ☎82-6800



## 第5回みはまカローリング大会参加者募集

カローリングとは、氷上のカーリングをフロアに置き換えたスポーツです。みなさんのご参加をお待ちしております。

**日時** 11/25(土)  
9:15～12:00(予定)

**場所** 総合公園体育館  
3人1組のゲームを行います。  
※3人1組での申込を基本としますが個人での申込みも可能。

**参加資格** 全年代の方(小学3年生以下の子どもが参加する場合は、保護者同伴で申込む)

**参加費** 1人 300円  
※申込時にお支払い。

**定員** 50名(先着順)

**持ち物** 運動のできる服装、室内用シューズ

**申込期限** 10/31(火)

**申込先** 総合公園体育館  
※申込用紙は、体育館にあります。

**問** 総合公園体育館 ☎82-5200

## 冬季町民ペタンク大会参加者募集

**日時** 11/25(土) 8:30～

**場所** 総合公園グランド

**種目** ダブルスによる団体戦

**参加資格** 町内に在住・在勤・在学している方。※小学4年生以上

**参加費** 美浜町スポーツ協会ペタンク部に登録している方は無料。未登録の方は500円。  
※小・中学生は無料

**申込期限** 11/2(木) 17:00

**申込先** 美浜町スポーツ協会事務局(総合公園体育館内)

**その他** 小雨決行。中止する場合は当日7:00に決定しますので、各自役場(82-1111)へお問い合わせください。また、各自で傷害保険等にご加入の上ご参加ください。

**問** 総合公園体育館 ☎82-5200

## リフォーム無料相談会

予約不要ですので、お気軽にお越しください。

**日時** 10/26(木) 13:30～16:30

**場所** 役場1階 町民相談室

**問** 美浜町商工会 ☎82-3951

## 秋季町民硬式テニス大会参加者募集

**日時** 11/5(日) 9:00～

予備日 11/19(日)

**場所** 総合公園テニスコート

**種目** ダブルスによる団体戦

**競技内容** 個人単位で申込を行い、抽選により男女混成チームを作り、チーム同士で対戦します。

**参加資格** 町内に在住・在勤・在学または美浜町スポーツ協会硬式テニス部に登録している方。

**参加費** 美浜町スポーツ協会硬式テニス部に登録している方は1,000円、未登録の方は1,500円。

**申込期限** 10/23(月) 17:00

**申込先** 美浜町スポーツ協会事務局(総合公園体育館内)

**その他** 小雨決行。中止する場合は当日7:00に決定しますので、各自役場(82-1111)へお問い合わせください。また、各自で傷害保険等にご加入の上ご参加ください。

**問** 総合公園体育館 ☎82-5200

## 秋季町民バドミントン大会参加者募集

**日時** 11/19(日) 9:15～

**場所** 総合公園体育館

**競技種目** 男女別ダブルス

(1部・2部・3部・車いす部門)

※申込状況による変更有

**参加資格** 町内に在住・在勤・在学又は町内のクラブで活動している方

**参加費** 美浜町スポーツ協会バドミントン部に登録している方は無料、未登録の方は1,000円、中学生以下は500円。  
※大会当日集めます。

**申込期限** 11/7(火) 17:00

**申込先** 美浜町スポーツ協会事務局(総合公園体育館内)

**その他**

(1) 1人での申込みも受け付けますが、ペアは本部にて決定します(ペアでの申込みも可)。

(2) 各自において傷害保険等にご加入の上、ご参加ください。

**問** 総合公園体育館 ☎82-5200

## 不動産無料相談

**日時** 10/10(火) 13:30～16:30

**場所** 役場1階 町民相談室

**内容** 不動産全般、空き家に関すること等お気軽に相談いただけます。

**対象者** どなたでも

※予約された方優先

**問** 都市整備課 内線 246

## 第7回「親子ふれあいひろば」参加者募集

今回の「親子ふれあいひろば」のテーマは「絵本の世界へようこそ」です。絵本を子育てに取り入れれ子どもと一緒にたのしみませんか。

**日時** 11/14(火)

10:00～11:30(受付 9:50～)

**場所** 野間公民館

**講師** 空とぶじゅうたん

**対象者** 未就園児と保護者

**参加費** 無料

**企画・運営**

子育て支援 ほっと・ミルク

**その他** 申込は不要です。当日、お時間にお越しください。詳しくは、生涯学習センター、河和児童館、子育て支援センター、公民館に設置のチラシをご覧ください。

こちらからもご覧になれます。



**問** 生涯学習課  
☎82-5200

## わーくりい知多新規会員募集

わーくりい知多から10月より新規会員募集キャンペーン実施します。10/1(日)～12/15(金)に新規加入された事業所(2人以上の加入)に、会員1人につき1,000円のクオカード進呈。さらに5人以上入会の事業所には5人ごとに足踏み式ディスプレイなど健康関連グッズ(約2万円相当)を1台進呈。(1事業所3台まで)なお、ご紹介いただいた方にもクオカードを進呈します。

**入会資格** 中小企業に働く勤労者、事業主の方。個人事業主、パート従業員も加入できます。個人での加入は出来ませんので、事業所単位で申し込み下さい。

**入会金** 1人1,000円(全額事業主負担)

**会費** 1人月額1,000円

(個人事業主は600円以上、パート従業員補助あり)

この機会に是非ご応募ください。

**問** わーくりい知多  
☎0120-29-5509

## 私立高等学校授業料補助のお知らせ

私立高等学校に通学する生徒の保護者負担を軽減するため、授業料の一部を補助します。

※通信制の高校や一部の専修学校も対象となります。

### 対象者

- ・10/1 現在、私立高等学校等に在籍する生徒を持つ保護者で町内に住所がある方
  - ・勤労生徒で（年間を通じて一定の職業に携わっており、一時的なアルバイト等の生徒は含まない）町内に住所がある方
- ただし、各学校で授業料の納付を全額免除されている生徒の保護者及び町税に滞納がある保護者は補助を受けることができません。

**補助額** 1人につき年額上限1万円

**申込方法** 申請書に必要事項を記入し、学校より在学証明を受けて、学校教育課へ提出してください。申請書は学校教育課にあります。

**申込期間** 10/2(月)～31(火)

☎ 学校教育課 内線 325

## 募 庄野アナと音読しよう!

**日時** 11/5(日)

【大人向け】10:00～11:30

【子ども向け】14:00～15:00

**場所** 生涯学習センター2階 研修室

**内容** 音読教室

### 対象

【大人向け】中学生以上

【子ども向け】小学生(親子可)

### 定員

【大人向け】30名

【子ども向け】20組

**講師** 東海テレビアナウンサー 庄野俊哉氏

**参加費** 無料

**申込開始** 10/7(土) 9:00～

☎ 図書館 ☎82-6800



▲庄野 俊哉氏

## 障害者のための巡回相談

知多南部相談支援センターゆめじろう・わっぱるでは障害のある方、ご家族のための巡回相談を行います。相談は無料、予約制です。秘密は厳守します。

**日時** 10/10(火) 9:30～12:00

**場所** 役場1階 町民相談室

※相談日に都合のつかない方は個別の相談も可能ですので事前にお問合せください。

### 予約・問合先

ゆめじろう

☎72-6464 FAX 72-6454

わっぱる

☎73-3201 FAX 73-1674

✉ soudan@dune.ocn.ne.jp

## 【参加費無料】親族後見人サポート研修

後見業務全般、または家庭裁判所への報告で困っていること、わからないこと、気になること等がある方はぜひご参加ください。

**日時** 11/10(金) 13:30～15:30

**会場** 半田市福祉会館 中央公民館内 第1・2会議室(半田市雁宿町1-22-1)

**内容** 定期報告書の書き方、その他業務全般について

**対象者** 知多地域4市5町(大府市除く)の親族後見人の方、親族後見人を考えている方

**定員** 先着20名(要申込み)

**申込み・問合せ** 知多地域権利擁護支援センター

TEL 0562-39-3770

FAX 0562-39-3774

HP <https://chita-kenri.or.jp/>

### みんなの広場

## 【第23回 愛知県立内海高等学校同窓会総会】

三年に一度の同窓会総会です。主な議題は会計報告、新役員の発表等の予定です。同会では多くの卒業生の参加者を呼びかけています。また総会後には、在校生の活動状況を見ていただける機会として、和太鼓部及び音楽部の演奏発表を予定しています。

**日時** 11/18(土) 10:00～

**場所** 愛知県立内海高等学校体育館

☎ 愛知県立内海高等学校同窓会事務局 ☎0569-62-0139

## 募 農業委員会委員と農地利用最適化推進委員の募集

美浜町農業委員会において、R6/5/18をもって、農業委員及び農地利用最適化推進委員の任期が満了となることから、R6/5/18より新たに活動していただく委員の候補者を募集します。

**募集期間** 10/5(木)～11/6(月) (必着)

**人数** 農業委員11人、農地利用最適化推進委員12人

**任期** R6/5/19～R9/5/18

**応募方法** 推薦書または応募申込書を産業課まで持参または郵送してください。

※詳しくは、産業課までお問合せください。

☎ 産業課 内線 265

## ちた地域若者サポートステーション巡回相談

働くことに悩みを抱えている若者やその保護者の相談を、資格を持った相談員がお受けします。

**日時** 11/1(水) 10:00～12:00

**場所** 役場1階 町民相談室

**対象者** 15～49歳までの無業状態の若者やその保護者

**定員** 2組(予約優先・申込順)

☎ ちた地域若者サポート

ステーション ☎89-7947

## 認知症介護家族交流会

認知症の方を介護している家族等が、お互いに悩みを相談し、情報交換をする場、家族交流会を開催しています。いろいろな立場の人の介護の様子などを聞くことで、視野が広がり自分の介護を客観的に考えることができます。また、気分転換やストレス発散にもなりますのでお気軽にお越しください。

**日時** 10/16(月) 13:30～15:30

**場所** 保健センター2階 小会議室

**対象者** 認知症の方を介護している家族等

**参加費** 100円

**申込み** 不要 当日直接会場へお越しください。

☎ 福祉課 内線 361・362

### 第3回美浜町ソフトバレーボール大会結果

日時 7/30(日)  
場所 総合公園体育館  
大会結果

- Aコート  
優勝：マジスティック(R)
- Bコート  
優勝：ベリーベリー(A)
- Cコート  
優勝：COPAIN(B)
- Dコート  
優勝：GUCHEESE

### 第45回東海中学校総合体育大会陸上競技大会結果

開催日 8/8(火)  
場所 三重交通 G スポーツの杜伊勢 陸上競技場  
種目 1年男子 100m  
第4位 北村 早千都(野間中)  
11秒85

### みんなの広場 【音楽のマイクロコスモス開催】

ピアノと三味線の音楽会です。ずっと静かに聴かなければいけない音楽会ではありません。お子さんやお孫さんと一緒にぜひ参加ください。図書館へ行くついでに等、気軽にお立ちよりにください。

障害の有る人も無い人も制作協力者としてこの演奏会を支えてくれています。色んな人が協働していく一つのアクションとしてこの演奏会を開催します。ぜひご参加ください。

日時 10/8(日) 15:00～開演  
場所 総合公園体育館サブアリーナ  
入場料 無料

- 内容
- ・ピアノは皆さんになじみのある曲を演奏します。(子犬のワルツ・幻想曲(ショパン)等)
  - ・三味線は祭礼の人形浄瑠璃につながる浄瑠璃清元を演奏します。(流星・玉兎等)
  - ・皆さんと一緒に声を出していただく体験コーナー。

演奏者  
三味線 長江浩子(大阪音楽大学日本伝統音楽講師)  
ピアノ 篠原真紀子(日本福祉大学教育・心理学部講師)

☎ 篠原真紀子  
☎090-9254-0525  
✉ shinohar-m@n-fukushi.ac.jp

### 2023年漁業センサスにご協力を

農林水産省は、令和5年11月1日現在で「2023年漁業センサス」を実施します。

10月中旬から調査員が漁業関係者の方々を訪問します。

なお、スマートフォン等を利用したオンラインでの回答も可能です。

「漁業センサス」は、漁業の現状を知り将来を考えるための大切な調査です。回答内容は、統計を作成するためだけに使われます。ご協力をお願いします。

調査期日 11/1(水)

調査の目的 我が国漁業の生産構造、就業構造を明らかにするとともに、漁村、水産物流通・加工業などの漁業をとりまく実態と変化を総合的に把握すること。

調査内容 漁業や水産加工場の操業状況など

☎ 企画課 内線232

### ご寄附ありがとうございました

武豊町で地域猫活動を実施している方から、町の「さくらねこTNR」推進を目的として「踏板式捕獲器」2器をご寄附いただきました。

町内で地域猫活動を実施している方が、猫の不妊去勢手術を実施する際に活用させていただきま



▲寄附いただいた捕獲器

☎ 環境課 216

### ご寄附ありがとうございました

野間保育所へ  
●ミニサッカーゴール 2台  
●ままごとカットフード 1セット  
●道路セット 1セット  
●魚釣りセット 1セット  
野間寅卯会様

### 適正な道路管理に 対するご協力をお願い

自身の所有地から木の枝や竹などが道路にはみ出すと、歩行者や車両の通行の妨げとなります。自宅に生け垣がある方や、道路沿いに山林などの土地を所有されている方は、定期的に確認・伐採など、適正な管理をお願いします。みなさんが道路を安全に通行できるようご協力をお願いします。

また、枝がはみ出して通行に支障が出ている場所のほか、道路の穴や側溝蓋のがたつきなどの損傷を発見した際に、LINEを通じて写真や位置情報を通報できるシステムを令和5年4月から試行運用しています。下記二次元バーコードの読み取り、または友だち検索から「@041rtpl」を検索し、「美浜町道路損傷等通報システム」を友だち追加してご利用ください。詳しい利用方法、運用方針や運用状況は町公式ホームページに記載しておりますので、ご利用の前にご

☎ 建設課  
内線242



### 10月は「クリーン排水推進月間」および「浄化槽強調月間」

愛知県では、毎年10月を「クリーン排水推進月間」及び「浄化槽強調月間」と定め、家庭での生活排水対策や浄化槽の適正な維持管理などを呼びかけています。生活排水対策は、一人一人の取組が鍵となります。水環境に優しい取組を続けていきましょう。

#### 身近な生活排水対策

- ・食べ残し、飲み残しを減らす
- ・三角コーナーや水切りネットで汚れを取り除く
- ・使用済み油は新聞紙などに吸わせて可燃ごみとして捨てる
- ・食器や鍋は目立つ汚れを新聞紙などで拭き取ってから洗う
- ・洗剤は適量を使う

☎ 環境課 内線216・217

# ほのほの日記

鈴木きよし



## 10月の納税

税務課(内線248)

## 国民健康保険税4期 町県民税3期

納期限 10月31日(火)

- 納付にはスマートフォンもご利用できます。納付書の取扱期限については、役場ホームページをご覧ください。
- 納め忘れのない便利な口座振替もご利用ください。

## 10月分別収集

資源ごみ・不燃ごみの 環境課  
分別にご協力ください (内線216.217)

分別収集日	実施地区
10日(火)・24日(火) 午前8時まで	布土・時志・北方・河和 新浦戸・浦戸・古布・豊丘
12日(木)・26日(木) 午前8時まで	小野浦・野間・奥田 新栄・上野間
26日(木) 午前8時まで	美浜緑苑
14日(土) 午前8時～10時	東部:役場保健センター前駐車場 西部:奥田公民館駐車場

2023  
行事

# Calendar 10月

※新型コロナウイルス感染予防等のため、行事の中止または延期の場合があります。

1(日)	・青少年によい本をすすめる県民運動(～10/31) ・秋季町民野球大会(総グ) ・児童館休館日 ・子育て支援センター閉所日
2(月)	・司法書士・行政書士による無料相談会(役場)(13:00) ・総体・心育館休館日 ・水道料金9月分納期限
3(火)	
4(水)	
5(木)	・おはなし会(図書館)(10:30)
6(金)	・卓球教室(総体)
7(土)	・おはなし会(図書館)(11:00)
8(日)	・第57回美浜町消防団消防操法大会(総体周辺) ・秋季町民野球大会(総グ) ・秋季町民9人制レディースバレーボール大会(総体) ・里山体験活動(義朝の森)(9:30) ・児童館休館日 ・子育て支援センター閉所日
9(祝)	・障害児者ふれあい運動会(総体)(10:30) ・児童館休館日 ・子育て支援センター閉所日
10(火)	・親子ふれあいひろば(野間公)(10:00) ・総体・心育館休館日 ・不動産無料相談会(役場)(13:30) ・元気はつらつ65(役場)(13:30)
11(水)	・心配ごと相談所(福祉セ)(9:00) ・美浜町戦没者追悼式(総体)(10:00) ・秋の安全なまちづくり県民運動(10/11～10/20)
12(木)	・おはなし会(図書館)(10:30)
13(金)	・卓球教室(総体)
14(土)	・運動集会(奥田小)(8:45) ・運動会(野間小)(8:50) ・運動会(上野間小)(9:00) ・おはなし会(図書館)(11:00)
15(日)	・秋季町民野球大会(総グ) ・児童館休館日 ・子育て支援センター閉所日
16(月)	・おもちゃ図書館・おもちゃ病院(福祉セ)(10:00) ・総体・心育館休館日
17(火)	
18(水)	・野中祭(体育の部)(野間中)(12:30)
19(木)	・野中祭(文化の部)(野間中)(9:00) ・おはなし会(図書館)(10:30)
20(金)	・すずかけ祭(文化祭)(河和中)(8:30) ・卓球教室(総体)
21(土)	・南知多ビーチランド町民感謝デー(南知多ビーチランド)(9:30) ・すずかけ祭(体育祭)(河和中)(8:30)
22(日)	・美浜町河和学区合同防災訓練(河和小)(9:00) ・秋季町民野球大会(総グ) ・児童館休館日 ・子育て支援センター閉所日
23(月)	・総体・心育館休館日
24(火)	
25(水)	・心配ごと相談所(野間公)(9:00)
26(木)	・おはなし会(図書館)(10:30) ・小学校陸上大会
27(金)	・図書館休館日(館内整理日)
28(土)	・文化祭(総体)(9:30) ・おはなし会(図書館)(11:00)
29(日)	・文化祭・芸能祭(総体)(9:00) ・秋季町民野球大会(総グ) ・児童館休館日 ・子育て支援センター閉所日
30(月)	・総体・心育館休館日
31(火)	

## 心配ごと相談 (午前9時～正午)(受付11時30分まで)

10月11日(水) 美浜町福祉センター 10月25日(水) 野間公民館



笑顔溢れる  
**MIHAMA**  
の元気ッズ

こちらから  
応募できます



我が子の笑顔を皆さんに届けてみませんか? 中学校入学前のお子さんを募集しています。(町内在住者に限り  
住所、氏名、連絡先、お子さんの名前(ふりがな)・生年月日を記入し、写真を郵送またはメール(2MB以内)で送付ください。役場2階秘書課でも受け付けます。

問 秘書課 広報情報係  
☎82-1111 内線212

- 郵送での申込み 〒470-2492 秘書課「みはまの元気ッズ」係
- メールでの申込み hishokoho@town.aichi-mihama.lg.jp
- 携帯からの申込み 上部QRコードから応募できます。



同報無線放送内容の確認(役場からの放送に限る) ☎83-0135・0136 ・直近の放送のみ  
・再生に時間がかかります

## 「8月末」

	前月との差
世帯	9,046(-34)
人口	20,952(-55)
男	10,387(-32)
女	10,565(-23)

## 世帯と人口

広報紙を読んでいたいただきありがとうございます。  
今月号の表紙は、布土保育所で行われた夏まつりの様子です。青組の皆さんが出店の内容を考え、店員の役もを行いました。出店には「おぼけいる」、「ヨーヨー風船釣り」「わなげ屋さん」、「お面屋さん」「りんご飴屋さん」、「くじ引き」などがありました。りんご飴屋さんには、りんご飴の他に、ぶどう飴やチョコバナナなどもあり、こどもたちはどれにしようか真剣に考えていました。  
青組の皆さんの協力のおかげで、とても楽しい夏まつりになりました。

広報担当「丁」

## 編集後記

## ▽ 広報みはま 令和5年 10月号

ホームページアドレス  
<https://www.town.aichi-mihama.lg.jp/>

## 各種サービスはこちら



発行 美浜町役場 ☎82-1111 FAX 82-4153  
編集 総務部秘書課広報情報係 〒470-2492 愛知県知多郡美浜町大字河和字北田面106  
■町政について皆さんのご意見・ご要望をお寄せください。

UD(FONT)  
臭やすいユニバーサルデザイン  
フォントを採用しています。