

広報みはま

Mihama

ひと・まち・自然、健康に輝くまちみはま

2023

4月号

令和5年
No.970号

3/3 ひな祭り会 (河和保育所)



令和5年度施政方針

令和5年第1回美浜町議会定例会で町長が示した「令和5年度施政方針」の概要を紹介します。

新年度における主要事業について、総合計画に定めた6本の柱は下表のとおりです。

●問合せ 総務課 内線213

昨年度も新型コロナウイルス感染症対応に追われる一年でありました。

皆様方のご協力もあり町内においては爆発的な感染拡大は発生しておりません。今後も関係機関のご協力をいただきながら住民の健康、生活を守ることを第一に危機管理、対応してまいります。引き続きのご協力をよろしくお願い申し上げます。

さて、本年度の一般会計予算についてですが、総額が80億4,900万円となります。昨年度より引き続き、運動公園整備事業において、競技場工事および公園外構工事を進めるとともに、陸上競技場備品を購入し、令和6年度の供用開始を目指し、ナショナルトレーニングセンターの指定の獲得および、2026年に開催されるアジア競技大会との連携利用を進めてまいります。また、総合公園においては、公園拡張のための造成工事を進めてまいります。

昨年度は、令和3年度末をもって閉校いたしました河和南部小学校の校舎跡地についてマグネデザイン株式会社が名古屋市内より本町へ本社を移していただき、開所



の準備を進めてまいりました。今月より事業活動を開始される運びとなりました。町内での雇用拡大に期待するとともに河和南部地区と連携して企業活動の拡大を図っていただくことを期待しております。

また、本年度は、第2町民グランドとして利用されてきました用地の有効活用を図るため、古布地区内の町道6123号線の道路整備を進めてまいります。

依然として厳しい財政状況ですが、今後の小中一貫校建設を進めるにあたり、学校再編基本構想策定の予算を計上させていただきました。

本町の持つ豊かな自然環境を生かし、第5次総合計画後期計画の将来像であります「ひと・まち・自然、健康に輝くまち みはま」を実現するため、さまざまな施策に取り組み、自然と共生した持続可能なまちづくりを推進してまいります。

町民の皆さんの一層のご理解・ご協力を心よりお願い申し上げます。

事業名	事業費	課名	事業内容
1 自然を活かし、快適に住み続けられるまちづくり			
空家等対策事業	350万円	都市整備課	空き家バンク制度の活用、特定空家の除却および新築住宅への建替え促進
道路・排水路改良整備事業	2億2,100万円	建設課	町道奥田・河和線および町道6123号線道路改良、河和岡ノ脇地区排水路改良等
合併処理浄化槽普及促進整備事業	4,037万円	環境課	合併処理浄化槽普及のための補助
運動公園整備事業	2億7,153万円	都市整備課	陸上競技場を中心とした運動公園整備
2 安心・安全な暮らしができるまちづくり			
土曜エコステーション事業	230万円	環境課	「土曜エコステーション」として月1回の分別収集
要配慮者支援時補償事業	30万円	防災課	要配慮者の避難支援者の保険加入
ブロック塀等の撤去費用補助事業	200万円	防災課	災害時に倒壊の恐れのあるブロック塀等の撤去に対する補助
建築物耐震改修促進事業	257万円	都市整備課	町内の木造住宅の無料耐震診断および耐震改修に対する補助
自転車乗車用ヘルメット着用促進事業	20万円	防災課	自転車乗車用ヘルメットの購入に対する補助
交通安全灯・防犯灯LED化推進事業	1,655万円	防災課	脱炭素化の取組みの一環として、交通安全灯および防犯灯のLED化
3 産業経済に活力のあるまちづくり			
農業次世代人材力投資事業	1,200万円	産業課	新規就農者に対する補助
南知多ビーチランド活性化協議会負担金	100万円	産業課	子育て世帯を対象に南知多ビーチランド年間パスポートを交付

事業名	事業費	課名	事業内容
4 支え合いに満ちた、人にやさしいまちづくり			
健康管理システム管理事業	291万円	健康・子育て課	がん検診や精密検査の結果の一元管理、予防接種履歴の情報連携
美浜健康マイレージ事業	20万円	健康・子育て課	検診の受診や健康づくり活動に対しポイントの付与
がんアピアランスケア支援事業	16万円	健康・子育て課	がん治療による外見変貌を補完するための医療用ウィッグ等の購入に対する補助
敬老会の開催	540万円	福祉課	高齢者の長寿をお祝いするため、各区に敬老補助金を交付
地域包括ケアシステムの深化	163万円	福祉課	医療、介護等の支援が包括的に確保される体制の強化
保育システム導入事業	250万円	健康・子育て課	保育所を利用する保護者の利便性の向上等を図るための保育システムの導入
放課後児童クラブの運営	2,497万円	健康・子育て課	放課後児童クラブの運営およびクラブタクシー配車サービス
子育て支援情報配信事業	40万円	健康・子育て課	スマホアプリを活用した子育て支援情報配信
産後ケア事業	28万円	健康・子育て課	産後ケアを必要とする母子に対する支援
出産・子育て支援金支給事業	552万円	健康・子育て課	妊婦・子育て世帯等に対する応援交付金の支給
視覚スクリーニング検査の実施	154万円	健康・子育て課	早期の視覚障害の治療に繋げるため、3歳児視覚スクリーニング検査の実施
美浜町立わかば園の運営	977万円	健康・子育て課	心身の発達に支援を必要とする就学前児童に対する支援
5 人が学び合い、育ちあうまちづくり			
河和南部文化交流館施設管理委託事業	73万円	生涯学習課	地域の交流の場である河和南部文化交流館の管理委託
英語教育の充実	514万円	学校教育課	小学校全学年での英語教育の充実、GTEC(英語4技能総合型テスト)の実施
スクールソーシャルワーカー設置事業	369万円	学校教育課	多様な外部機関と連携して支援するスクールソーシャルワーカーの設置
こころの劇場公演事業	66万円	学校教育課	小学校5・6年生を対象に生命の大切さ等を学ぶ劇団四季の演劇鑑賞の実施
スポーツを核としたまちづくり支援事業	3,960万円	企画課	スポーツを通じて健康・教育・経済が連動するような仕組みづくりの推進
国際交流員受入事業(JETプログラム)	504万円	企画課	シンガポール共和国からの国際交流員1名の受入による国際交流の推進
フレンドシップ草の根国際交流ホームステイ事業	291万円	学校教育課	中学生によるシンガポール・ニースン中学校との学校交流とホームステイ体験
6 参画と協働によるまちづくり			
コンビニ収納・スマホ決済収納の拡充	170万円	税務課他	町税、保険料、水道料金のコンビニ・スマホ決済での収納
シティプロモーションプロジェクト	125万円	企画課	PR動画やSNS、フリーペーパー「みはまデイズ」による情報発信等
まちづくりエンジョイばらん交付金	180万円	企画課	町民自らが企画提案した事業を公募し、補助金の交付
令和4年度からの繰越事業			
都市公園整備事業	14億5,680万円	都市整備課	運動公園整備事業の競技場及び外構工事、総合公園整備事業の造成工事

令和5年度の一般会計当初予算は、80億4,900万円と前年度に比べると4億2,600万円(5.0%)の減となりました。減額となった主な要因は、運動公園陸上競技場整備に伴う都市公園整備事業の減によるものです。

●問合せ 総務課 内線213



歳出（一般会計）構成比

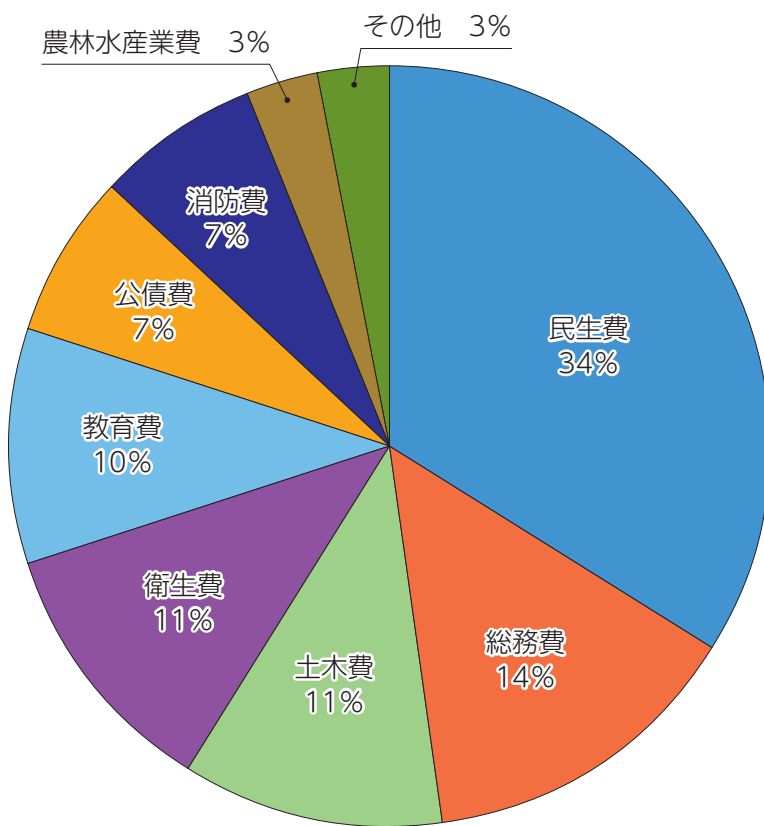

科目	令和5年度	
民生費	27億6,080万円	
総務費	11億5,585万円	
土木費	9億74万円	
衛生費	8億6,555万円	
教育費	8億4,025万円	
公債費	5億8,854万円	
消防費	5億2,638万円	
農林水産業費	2億843万円	
その他	2億246万円	
内訳	商工費	1億212万円
	議会費	8,758万円
	予備費	1,000万円
	労働費	274万円
	災害復旧費	1万円
	諸支出金	1万円

本町 各会計別予算 ()内は対前年増減比率

特別会計や企業会計は、国民健康保険や水道のように利用者から料金を集めてその業務を行う会計のことです。

特別会計	国民健康保険	22億8,271万円	(2.0)
	後期高齢者医療	4億342万円	(9.9)
	介護保険	18億4,399万円	(▲0.8)
	土地取得	1,000万円	(0.0)
	農業集落家庭排水処理施設	3,618万円	(12.4)
水道事業会計	収益的収入	5億195万円	(▲1.7)
	収益的支出	5億1,457万円	(1.7)
	資本的収入	1億1,631万円	(▲0.7)
	資本的支出	3億785万円	(4.2)

一般会計予算 80億4,900万円

歳入（一般会計）構成比

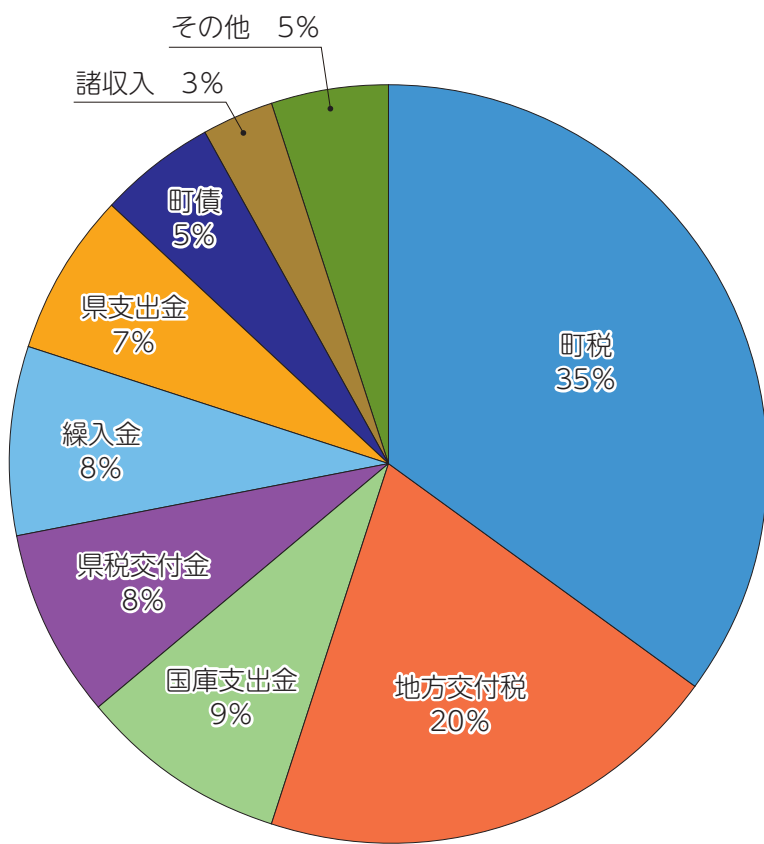

科目	令和5年度	
町税	28億3,866万円	
地方交付税	16億円	
国庫支出金	6億7,983万円	
県税交付金	6億2,900万円	
繰入金	6億2,478万円	
県支出金	5億7,497万円	
町債	4億1,780万円	
諸収入	2億6,361万円	
その他	4億2,035万円	
内訳	寄附金	1億2,300万円
	使用料及び手数料	1億226万円
	地方譲与税	9,829万円
	繰越金	6,000万円
	地方特例交付金	1,800万円
	分担金及び負担金	1,374万円
	財産収入	263万円
	交通安全対策特別交付金	243万円

町債残高の推移

■ 臨時財政対策債 ■ その他町債

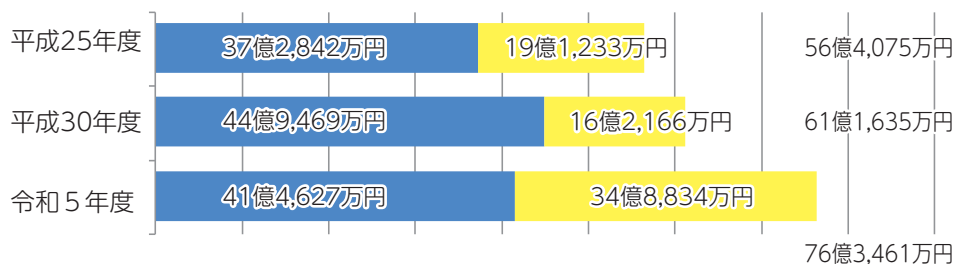

町の借金

(令和5年度末見込み残高
76億3,461万円)

町の借金である町債残高のうち、国が地方交付税として償還金（返済金）を負担する臨時財政対策債が大部分を占めています。



国際交流員イーシェンの

Xuan's デイズ

Vol.25

April

皆さん、友人が町外から遊びに来てくれているときは、どこに案内していますか。実は、新年度の始まりと共に、新たなプロジェクト「Discover Aichi Mihama」という英語圏向けのウェブサイトを開始しました。

美浜町に来てから、SNSアカウントを始め、英語と日本語で情報発信をしています。更新する度に以前のコンテンツが埋もれてしまい、検索が難しくなるという問題点に気づきました。その後、対策として、昨年から情報を載せられる英語サイトを作成しました。

現時点では、サイトのデザインは完成し、ネットから検索できる状態ですが、コンテンツはまだまだ足りていません。少しずつ探索して更新していくつもりですが、どこから始めたらいいか、少し迷っています。

そこで、皆さんへのお願いです。ご協力していただけませんか。以下の情報がある方、ぜひ教えてください。FacebookやInstagramなどからも、気軽にお声掛けください。

情報募集中



アクティビティ



観光地



神社・お寺

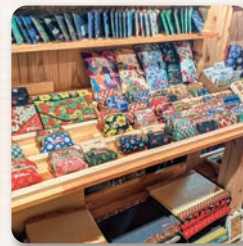

お店・お土産



お泊り



飲食店



イベント



お祭り



穴場

Discover Aichi Mihama
へはこちらから



<http://www.discover-mihama.com>

※本事業は、基本的にソロプロジェクトになりますので、更新・返事に少し時間がかかるかもしれません。ご了承・ご協力をお願いします。

Facebook



Instagram



シェンが管理しているSNSアカウントです。
(いいね!・フォロー)ご支援お願いします!



まちづくり交流拠点「ちゃぶだいハウス」の開催日

4月の開催日 5・12・19・26日(水曜日)28日(金曜日)午前10時～午後3時

○水曜日は「お屋敷カフェCha茶」午前10時30分～午後2時30分を開催します。

(参加費:¥200 コーヒー・紅茶・抹茶のいずれかにお菓子付き)

*臨時オープン・臨時休業をする場合は、美浜まちラボのFacebook・水野屋敷掲示板等にてお知らせいたします。

中間支援団体からのお知らせ『繭のいろは』

木製の道具を使ってお蚕さんの作った繭から生糸にする様子を、わかりやすいお話を聞きながらの見学、体験ができます。
日時:4月29日(土・祝) 10時～15時 場所:水野屋敷記念館 参加料:200円(飲み物付き)

野間灯台一般公開のお知らせ

今年も4月30日(日)より一般公開を行います。まだ上っていない方は是非体験してみてください。
また5月公開予定日は、5日(金・祝)・6日(土)・21日(日)です。
詳細は美浜まちラボのFacebook・灯台広場看板にてお知らせいたします。

【美浜町文化協会茶華道部主催】

水野屋敷野点茶会を開催します

美浜町文化協会茶華道部では、どなたでも気軽にお抹茶を楽しんでいただけるよう茶会を開催します。

今回は「野点茶会」を開催します(2席予定)。

服装を気にかけず、どうぞ普段着のままお越しください。

日 時

4月9日(日)
午前10時～午後2時

場 所

水野屋敷記念館
(総合公園グランド周辺)

料 金

800円(2席分)
茶券は、当日のみの販売になります。



※雨天の場合は屋内で開催します(料金を変更する場合があります)。

●問合せ 生涯学習課 ☎82-5200



問合せ：企画課スポーツまちづくり推進係（内線 311）みはまスポーツまちづくり推進室 TEL: 77-0108

サッカー日本代表専属 西芳照シェフによるセミナーを開催しました！

2月13日(月)に、やまに旅館にて、サッカー日本代表専属シェフである西芳照さんをお招きし、町内の宿泊事業者を対象に「スポーツ合宿に必要なおもてなし～日本代表合宿帯同の経験から～」をテーマとしたセミナーを開催しました。

今後のスポーツ合宿・大会などの誘致に向けてさらなる「おもてなし」の強化を図るため、これまでのご経験から、合宿時に提供する食事面を中心にお話しいただきました。

西シェフは、福島県にあるサッカーのナショナルトレーニングセンター（日本代表選手の合宿所）「ヴィレッジ」の総料理長だった2004年から日本代表の専属シェフとなり、以降昨年のサッカーワールドカップ（W杯）カタール大会を含むW杯5大会や海外遠征など、通算250試合以上に帯同し、日本代表選手の食事を担当してきました。



セミナーでは、W杯カタール大会や日本代表遠征での経験談を織り交ぜながら、スポーツ合宿での栄養面や調理の工夫、お客さんを受け入れる際の姿勢など、実用的で心に響くお話をわかりやすく伝えてくれました。

西さんは、「美味しいものを提供することが一番。そして、お客さん目線になって、心と心のつながりを大切に、お客さんを『家族』だと思って接することが大事です。」と話し、その後の参加者からの質問にも一つひとつ丁寧に答えてくれました。

西さんと参加者との活発な議論の中から、町の名産品の一つである「ふぐ料理」を絡めた子どもたちへの食育についても提案があり、「美浜ならではの」合宿・大会誘致に向けた今後の展開に想いを膨らませたセミナーとなりました。



今回のセミナーは…

美浜町スポーツまちづくりビジョン

多様な人々が集う、ファンで溢れるまち

に向けた取り組みです！



そのほかのスポーツまちづくりのビジョンは広報2月号をご覧ください！



スポーツでつなぐ、美浜の未来
BE A CHALLENGER!



MIHAMA.SPORTS.PARK

推進室Instagram
情報発信中！



美浜町学校再編 について



●問合せ 美浜町教育委員会 学校教育課（内線225）

美浜町学校再編について、これまでの検討状況、保護者説明会やワークショップなどで参加者からいただいたご質問の回答についてお知らせします。

令和4年度学校再編検討経過

月日	内容	月日	内容
4月 1日	河和小・河和南部小の統合	10月21日	上野間小PTA説明会
4月 7日	河和小スクールバス初登校	10月28日	区長連絡会(ワークショップについて)
4月20日	各中学校PTA総会(学校再編について)	10月28日	夢づくりワークショップ①
4月22日	各小学校PTA総会(学校再編について)	11月17日	教育委員会小中一貫校先進地視察
4月25日	河和小学校PTA総会(学校再編について)	11月25日	夢づくりワークショップ②
4月28日	区長連絡会(学校再編について)	12月22日	夢づくりワークショップ③
8月 9日	学校再編検討委員会①	1月24日	夢づくりワークショップ④
9月 2日	奥田小PTA説明会	1月27日	区長連絡会(ワークショップ報告)
9月 3日	布土小PTA説明会	2月14日	民生・児童委員協議会(学校再編について)
9月 5日	河和小PTA説明会	2月15日	学校再編子どもアンケート
10月15日	野間小PTA説明会	3月 3日	学校再編検討委員会②

本町では、子どもたちにとって望ましい教育環境をつくっていくために、町民のみなさまの意見を踏まえ、社会情勢や教育現場の実情、町の財政事情等を検証しながら、総合的に判断し検討を進めています。

ご理解とご協力をよろしく願っています。



Q&A

質問	回答
Q1 どのような学校再編を考えているのか？	児童生徒数減少に伴う小中学校の単なる統廃合ではなく、令和10年を目標に、すべての児童生徒が通学する「小中一貫校」を設置し、美浜の特色を活かした「新たな学校教育の創造」を目指しています。
Q2 小中一貫校の場所は決まっているか？	現在、複数の候補地を選定し、土地の利用規制や関係法令など調査し、比較検討を行っています。 令和5年度中には決定したいと考えています。
Q3 検討状況と今後の予定は？	これまで、保護者への説明会の他、区長など住民代表で構成する「学校再編検討委員会」や「夢づくりワークショップ」の中で、情報共有と意見交換を進めています。 今年度は、地区別の住民説明会、基本構想策定のためのワークショップの開催などを予定しています。

国民健康保険・国民年金に加入の皆さんへ

春は退職・就職シーズンです 国民健康保険・国民年金の届出は忘れずに

●問合せ 住民課 内線257・358

会社を退職または就職される方、引越しされる方などは、次のような届出が必要です。職場の健康保険などに加入しても、国民健康保険の資格は自動的に喪失しません。必ず届出をしてください。

■国民健康保険の手続きが遅れると

- (1)加入の月までさかのぼって保険税を納めることになるため、一回あたりの納税額が大きくなります。
- (2)医療費が全額自己負担になる等、かかった医療費を返還してもらう場合もあります。

【すべての届出に共通して必要なもの】

- ・届出人の身分証明書(運転免許証等)
 - ・届出人と国民健康保険へ加入・脱退される方の個人番号の確認できるもの(マイナンバーカード等)
- ※子どもが生まれたときは、届出人のみ必要となります。

こんなときは14日以内に届出をしてください		届出に必要なもの	
これから加入する場合	①他の市町村から転入したとき	外国籍の方は在留カード等	
	②職場の健康保険や厚生年金をやめたとき (退職または扶養からはずれた)	退職日または扶養からはずれた日がわかるもの(健康保険資格喪失連絡票等)	
	③子どもが生まれたとき	—	
	④生活保護を受けなくなったとき	保護廃止決定通知書	
すでに加入している場合	脱退のとき	⑤他の市町村へ転出するとき	保険証
		⑥職場の健康保険や厚生年金に入ったとき (就職または扶養に入った)	国保と職場、両方の保険証
		⑦国保や国民年金の被保険者が死亡したとき	保険証、会葬礼状(葬祭費支給の場合)、喪主名義の通帳、年金証書等
		⑧生活保護を受けるようになったとき	保険証、保護開始決定通知書
		⑨外国籍の方が出国・転出するとき	保険証、在留カード等
	その他	⑩住所・氏名・世帯主等が変わったとき	保険証
		⑪世帯の分離や合併をしたとき	
		⑫就学のため別に住所を定めるとき	保険証、在学証明書
		⑬保険証をなくしたり、よごれて使えなくなったとき	—

国民年金は、お年寄りになったときや、障害者になったとき、あるいは一家の働き手を亡くしたときに、生活の安定を図ることが目的です。このため、20才から60才未満の方は必ず国民年金に加入しなければなりません。

ただし、厚生年金、あるいは共済組合に加入した方は、国民年金に加入したことになります。

国民年金への加入と保険料

●問合せ 住民課 内線358
半田年金事務所 ☎21-2375

■国民年金保険者の種類

●第1号被保険者

日本国内に住む20才以上60才未満の農業・自営業・学生などの方
※保険料は各自が納付

●第2号被保険者

厚生年金保険・共済組合に加入している方
※保険料は勤務先から納付

●第3号被保険者

第2号被保険者に扶養されている20才以上60才未満の配偶者で、年収が130万円未満の方
※第2号被保険者の加入制度が負担のため、保険料の納付はありません。

■第1号被保険者の保険料と納付方法

●保険料

月額 16,520円(令和5年度)

●付加保険料

付加保険料を納めると、老齢基礎年金を生涯
上乘せすることができます。

月額 400円

●納付方法

①納付書

②口座振替

口座振替で当月分の保険料を当月末に引き落とす「早割」に申し込むと月額50円割引されます。

③電子納付

国民年金の保険料はパソコンや携帯電話、自宅の電話、ATMを利用した電子納付にも対応しています。ご利用の金融機関へお問い合わせください。

④クレジットカード支払い

年金事務所に申込用紙を提出すると、保険料をクレジットカード支払いにすることができます。

※いずれの納付方法でも半年、1年、2年分などをまとめて納める前納をすると、保険料が割引になります。

保険料の納付が難しいとき

学生納付特例制度をご存じですか？

在学中で本人の所得がない(または一定以下)学生は、申請により在学期間中の保険料を後払いにできます。

原則毎年申請が必要です。

■承認期間 4月から翌3月

■必要なもの 学生証(令和5年度有効)または在学証明書、学生証は両面の写し

■基準となる所得の計算式 $128\text{万円} + \text{扶養親族等の数} \times 38\text{万円} + \text{社会保険料控除等}$

子ども医療費支給制度の助成範囲が拡大します

●問合せ 住民課 内線258

令和5年4月1日から、子ども医療費支給制度の医療費の助成範囲が拡大し、町内にお住まいの中学卒業から18歳の年度末までの方の入院も対象となります。

<令和5年3月31日まで>

対象年齢	保険診療による自己負担額	
	入院	外来
出生～中学卒業まで	対象	対象
中学卒業～18歳の年度末まで	対象外	対象外



<令和5年4月1日から>

対象年齢	保険診療による自己負担額	
	入院	外来
出生～中学卒業まで	対象	対象
中学卒業～18歳の年度末まで	対象	対象外

中学卒業から18歳の年度末までの方は、子ども医療費受給者証は交付されません。病院の窓口でいったんお支払いいただき、以下の必要書類をお持ちになって住民課で払い戻しの手続きをしてください。

※入院時の差額ベッド代や食事代などは助成されません。

※令和5年4月1日からの入院が対象です。

必要書類

- ・医療機関発行の領収書
- ・振込先の分かる通帳やキャッシュカード
- ・お子様の健康保険証
- ・お子様と保護者様のマイナンバーカード等

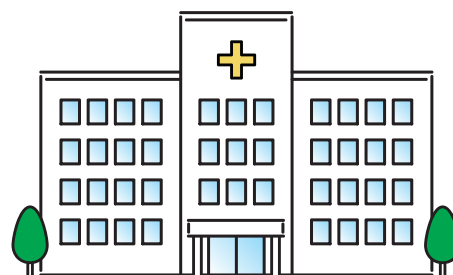

マイナンバーカードの土曜日・日曜日窓口について

町では、お仕事をされている方のために、休日もマイナンバーカードの窓口を開設しています。マイナンバーカード申請・受け取りの他、カードに搭載されている電子証明書の更新などを行っています。今後のマイナンバーカードの休日窓口の日程は、毎月の広報または町ホームページをご覧ください。マイナポイントの申し込みサポートも行いますので、申し込みご希望の方はマイナンバーカード、数字4桁の暗証番号、ポイントの受け取り先の決済サービスIDおよびセキュリティコード、口座情報のわかるものなどをお持ちください。

日時 4月9日(日) 午前9時～正午

場所 役場 住民課

持ち物 身分証明書(運転免許証等)、個人番号カード交付申請書(お持ちの方のみ)、通知カード(お持ちの方のみ)、住民基本台帳カード(お持ちの方のみ)

手数料 無料(紛失等による再発行は有料)



カードの受け取りについて

- ・申請からカードの受け取りまで約1か月かかります。
- ・官公署発行の顔写真つき身分証明書(運転免許証等)をお持ちの方は、マイナンバーカードを簡易書留郵便で受け取ることができます。
- ・官公署発行の顔写真つき身分証明書をお持ちでない方は、後日役場住民課にてマイナンバーカードの受け取りが必要です。

※受け取りの方は、交付通知書(ハガキ)、身分証明書等、通知カード(お持ちの方のみ)をお持ちください。

みんなにいいことたくさん! マイナンバーカードの健康保険証利用



- ・就職・転職・引越しをしても健康保険証としてずっと使える!
 - ・マイナポータルで特定健診情報・診療・薬剤情報・医療費が見られる!
 - ・マイナポータルで確定申告の医療費控除が簡単に!
 - ・窓口への書類の持参が不要に!
- ※健康保険証としての利用は事前申し込みが必要です。

愛知県後期高齢者医療の被保険者の方が対象

協定保養所利用助成事業のご案内



健康の保持・増進を目的として、4月1日から翌年3月31日までの1年間で、下記の協定保養所に宿泊した場合、1泊につき1,000円(最大4泊まで)を助成します。

場所	協定保養所名	電話番号
豊田市	豊田市百年草	☎0565-62-0100
東浦町	あいち健康の森プラザホテル	☎0562-82-0211
長野県(王滝村)	おんたけ休暇村セントラル・ロッジ	☎0264-48-2111
蒲郡市	サンヒルズ三河湾	☎0533-68-4696
江南市	すいとぴあ江南	☎0587-53-5555(予約専用)

ご利用方法

- ①協定保養所へ直接宿泊の申し込みをしてください。(後期高齢者の被保険者であることを伝えてください。)
- ②宿泊当日**後期高齢者医療の保険証**を提示してください。(マイナンバーカードは使用できません。)
- ③精算時に利用料金から1,000円を差し引きます。

開館状況や宿泊予約につきましては各保養所に直接お問い合わせください。

●問合せ 愛知県後期高齢者医療広域連合 給付課
☎052-955-1205



健康・子育て課
☎82-1111 (内線287・289)

4月の休日急病当番医				
当番日	当番医		診療科目	電話番号
	診療場所	医療機関名		
2日(日)	(医)浜田整形外科・内科クリニック		整形外科・内科	82-5511
9日(日)	(医)大岩医院(豊浜)		内科・小児科	65-0184
16日(日)	知多厚生病院	担当医:榊原医院	内科・小児科	82-0395
23日(日)	(医)浜田整形外科・内科クリニック		整形外科・内科	82-5511
29日(土)	知多厚生病院	担当医:前田医院	内科・小児科	82-0395
30日(日)	(医)浜田整形外科・内科クリニック		整形外科・内科	82-5511

◎受付時間は、午前9時～正午までです。都合により変更になる場合があります。

美浜町8020推進運動のお知らせ

80歳以上で自分の歯が20本以上ある元気な方を表彰します

対象者 昭和19年3月31日以前に生まれた町内在住の方で、20本以上ご自分の歯が残っている健康な方(虫歯などがあっても、対象になります)

募集期間：4月1日(土)～5月31日(水)

申請手順

①愛知県歯科医師会に加入している町内の下記歯科医院に受診し、推薦してもらう必要があります。

歯科医院	地区	電話番号
かわむら歯科	上野間	87-1888
河和口歯科	布土	82-3303
榊原歯科クリニック	野間	87-0128
鈴木歯科クリニック	河和	82-3456
つづきファミリー歯科	奥田	87-3277
ときしグリーン歯科	布土	82-6455
橋本歯科	河和	82-4100
みはま歯科クリニック	野間	87-3311

②美浜町より、おハガキにて表彰式のご案内をさせていただきます。

(9月上旬ころご案内予定です)案内が届かない場合はお問合せください。

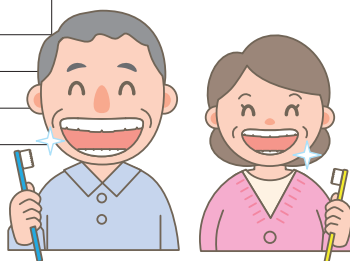

保健センター予防接種(日本脳炎)3歳から

日程 4月17日(月)

受付時間 午後0時30分～1時30分

場所 保健センター

持ち物 母子手帳・予診票(会場にもあります)

通知対象者 【初回】令和2年3月生 【追加】平成30年4月～7月生

※通知対象者でない方で接種を希望される場合は保健センターまでご連絡ください。

なお、接種期限が切れそうな方は手続きが必要となりますので、保健センターまでご連絡ください。

【第1期初回・追加】3歳以上7歳半未満まで

【第2期】9歳以上13歳未満まで

- ・町内の医療機関で接種する場合 → 紹介状発行手続き
電話でも申請可能です。紹介状の発行には1～2週間かかります。
- ・町外の医療機関で接種する場合 → 広域連絡票の申請手続き
母子手帳と診察券をもって保健センターへ来所してください。



河和児童館・子育て支援センターだより

児童館・支援センターの開館日時のお知らせ

- 開館は、月～土曜日 午前9時～午後5時
- 休館日は、日曜と祝日です。
- 予約が必要なものについては午前8時30分～午後5時が受付時間です。

※子育て支援センターご利用の方は来所日の前日または当日に来所のご連絡をお願いします。予約人数を調整させていただく場合があります。ご協力をお願いします。

※子育て支援センターの時間は4部構成になります。

- ①午前9時～10時10分
 - ②午前10時30分～11時40分
 - ③午後1時～2時20分
 - ④午後2時40分～4時
- 子育て支援センター布土分室は水曜日の午前①②のみ開所
子育て支援センター野間分室は火・木曜日の午前①②のみ開所

●問合せ

河和児童館・子育て支援センター
☎82-5881

4月 ■…休館日 ★すくすく計測
■…遊戯室開放日 ○こあら教室

日	月	火	水	木	金	土
						1
2	3	4	5	6	7	8
9	10	11	12	13	14	15
16	17	18	19	20	21	22
23	24	25	26	27	28	29
30						



遊戯室開放

遊戯室であそびませんか？

日時 毎週月、金曜日 午前9時～11時30分

○こあら教室 要予約

日時 毎週水曜日 午前10時～11時30分
対象者 令和2年4月2日～令和3年4月1日生まれのお子さんとその保護者
持ち物 お茶または水・タオル・着替え・帽子
4月19日(水) 大型絵本
26日(水) こいのぼり作り

今月のあそび

児童館

『ウーマンポ』
マンボのリズムに合わせて体を動かして遊びましょう。
万歩計をつけて曲が終わるまでにナンポ動いたかな？
『かぶとを作ろう』
新聞紙でかぶとを作ってみませんか？
なかよし広場 10日(月)～15日(土)
ふっと広場 12日(水)
のま広場 11日(火)・13日(木)

子育て支援センター

☆すくすく計測 要予約

身長と体重の測定ができます。

日時 4月17日(月)
18日(火)保健師来所
午前10時～11時
(受付時間 午前10時～10時45分)

場所 子育て支援センターなかよし広場(児童館内)



4月生まれのお友だち

☆成長の記念に誕生月になったら、手形を押してみませんか？誕生月のお友だちは、職員に声をかけてください。

利用者登録名

新年度になりましたので、登録名簿の用紙にご記入をお願いします。初回来館される低学年のお子さんは、保護者名や電話番号・生年月日を書いた紙を持たせるか、引率して頂けると助かります。

新型コロナウイルス感染防止等のためのお願い

- *石鹸手洗い・手指消毒・検温のご協力をお願いします。
- *お茶または水・タオルかハンカチを必ず持参しましょう。
- *利用者の制限をさせていただく場合があります。
- *家族を含め発熱など風邪の症状がある方はご利用をお控えください。
- *ご利用後に、利用者及び家族に発熱など風邪の症状が現れた場合は、お手数ですが河和児童館・子育て支援センターまでご連絡をお願いします。皆様のご理解とご協力をお願いいたします。

みはまファミリー・サポート・センター会員募集!!

子育てに困っていませんか?そんな時は、ファミサポへ... みんなで子育て応援します!

病院に行きたいけれど
子どもは連れて
いけないし...

夜泣きでずっと寝不足...
たまには、ゆっくり
リフレッシュしたい!

子どもが習い事や塾に通う
手助けをしてほしいな...



助かります!
ありがとう!

みはまファミリー・サポート・センター アドバイザー

依頼内容にあう提供会員を登録者の中から紹介します

ママとお子さんの
笑顔がうれしい!



依頼会員

提供会員

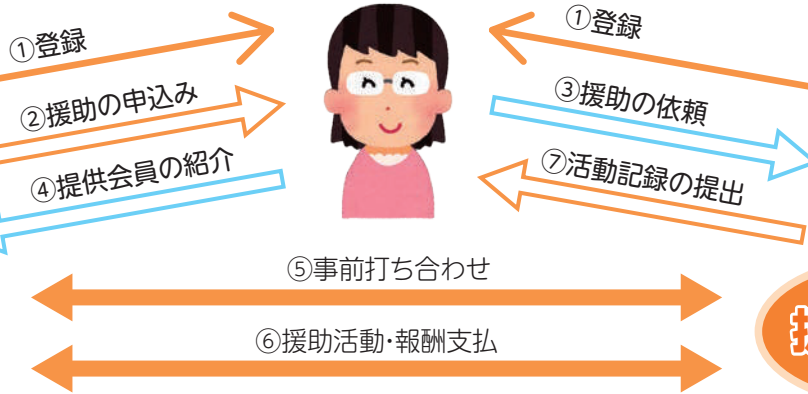

依頼会員...お願したい人生後6か月から小学校6年生までの子どもをお持ちの町内在住の方
★30分程度の説明を受けていただきます

両方会員...両方を兼ねる人
お願いをすることもあればお手伝いをすることもある会員です
★30分程度の説明、2時間程度の講習会を受けていただきます

提供会員...お手伝いできる人
20歳以上で、ファミサポへの理解と育児に熱意をお持ちの町内在住の方
★30分程度の説明、2時間程度の講習会を受けていただきます

●みはまファミリー・サポート・センターとは

一時的に子育てを手助けしてほしい人「依頼会員」と、子育てを手助けできる人「提供会員」が会員登録し、会員同士が有料で助け合う会員組織です。活動を行うことで子育ての輪を広げ、安心して子育てができる環境作りを目的としています。

子育ての手助けを必要としている方、お子さんが大きくなって余裕のある方、子どもの好きな方会員登録お待ちしております。

●報酬の基準

◇[1時間あたり]の利用料金は次のとおりです。

時間	月日・曜日	月～金曜日	土・日・祝日および年末年始
午前7時～午後7時		600円	700円
午前6時～7時 午後7時～10時		700円	800円

●問合せ みはまファミリー・サポート・センター 河和児童館内
河和字小坂352 受付:月曜日～土曜日 午前9時～午後4時
※日・祝日・年末年始はお休みです

☎・FAX 82-5881 ✉ kosodatecenter@town.aichi-mihama.lg.jp

会員登録するには...

まずは、お電話を!

- 入会の手続き、講習会を受けていただきます。
- 登録をしていただく際に、本人確認できるもの(運転免許証など)、**印鑑**が必要となりますので、ご用意ください。
- 会員には、会員証を交付します。
- 会費は無料です。

会員募集中



～新型コロナウイルスワクチン接種情報～



令和5年度の1年間は無料にて接種ができます。

●令和5年度における新型コロナワクチン接種

対象年齢	年度	令和4年度	令和5年度
12歳以上	令和4年度	令和4年秋開始接種 オミクロン株対応2価ワクチン 令和5年5月7日で終了	春開始接種 初回接種(1・2回目接種)を終了した以下の方が対象 ・高齢者(65歳以上) ・基礎疾患を有する方(12～64歳) ・医療従事者 オミクロン株対応2価ワクチン
5～11歳	令和4年度	初回接種(1・2回目接種) 追加接種(3回目接種) 従来型ワクチン	春開始接種 追加接種 オミクロン株対応2価ワクチン
6か月～4歳	令和4年度	初回接種(1・2回目接種)・追加接種(3回目接種)	従来型ワクチン
			秋開始接種 初回接種(1・2回目接種)を終了した5歳以上のすべての方 使用ワクチン検討中

対象者	接種時期	春開始接種	秋開始接種	接種回数
初回接種(1・2回目接種)を終了した ・高齢者(65歳以上) ・基礎疾患を有する方(12～64歳) ・医療従事者		○	○	2回
12歳以上の上記以外の方		×	○	1回

接種を行う期間や日程、新たな情報につきましては、決まり次第、ホームページ等でお知らせします。



町ホームページはこちら

合併処理浄化槽補助金をご活用ください!

●問合せ 環境課 内線216・217

本町では、生活排水対策として、トイレの汚水だけでなく台所やお風呂などの雑排水も処理できる合併処理浄化槽の設置を促進しています。

設置する場合は、内容をよくお確かめのうえ、補助金申請を行ってください。

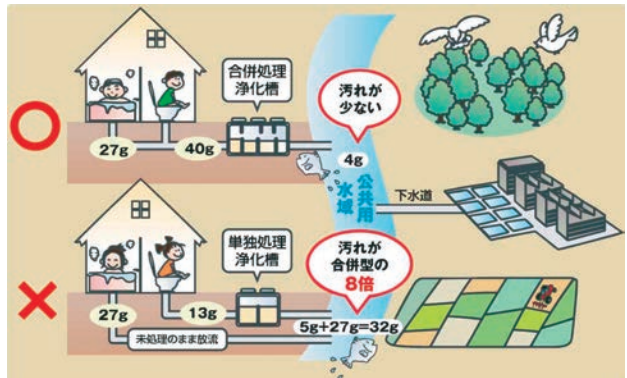

※数値は1人が1日に出す水質汚濁物質の量をBODで表したものです。

【申込方法】

令和5年度の補助金申請等の詳細は、環境課までお問い合わせください。

申請は令和6年1月末までに行ってください。(今年度の予算が終了次第今年度の補助は終了します。ご容赦ください。)



町ホームページはこちら→

○補助金額の詳細○

人槽区分	限度額
5人槽	498,000円
6～7人槽	621,000円
8～10人槽	822,000円
単独処理浄化槽の撤去工事	1式あたり 120,000円
くみ取り便槽の撤去工事	1式あたり 90,000円
転換における単独処理浄化槽又はくみ取り便槽の配管工事(宅内配管工事)	1式あたり 300,000円

電動式生ごみ処理機・たい肥化容器の 購入金額の一部を補助します!!

～町内店舗以外での購入分も補助します～

●問合せ 環境課 内線216・217



家庭から出る生ごみを有効利用し、集積所に出す可燃ごみの減量化を図りましょう。
可燃ごみが減量化されれば、日々の可燃ごみ袋の使用量が減り、ごみ袋の購入代金の節約になります。
本町では、生ごみたい肥化容器と電動式生ごみ処理機の購入費の補助を行っておりますので、ぜひご利用ください。

より多くの方にごみ減量化を実施していただくために、条件を緩和し、町内の店舗や事業所で購入したものに限らず、町外の店舗等(インターネット含む)で購入したものにも補助金を交付できるように制度を変更しました。

【補助対象の容器等】

- ①容器:容積100リットル以上のもの
- ②処理機:微生物を利用し分解減量させるものおよび電気乾燥等により減量させるもの
※いずれも自家処理を目的としているものに限りです。

【補助対象となる方】

町内に住所を有する方で町税の滞納がない方

【補助金額】

- ①容器は1容器あたり購入金額の2分の1
(2,700円を限度)
- ②処理機は1処理機あたり購入金額の2分の1
(18,000円を限度)
- ③容器は1世帯につき2容器分まで、処理機は1世帯につき1処理機分まで
※購入後5年を経過し修理不能となった場合及び、災害等やむを得ない事情により破損し、修理不能となった場合を除きます

【申請方法】

次の書類を環境課に提出してください。

- ①美浜町生ごみ堆肥化容器等設置奨励補助金交付申請書
- ②購入店で発行され、申請者の名前が入った領収書又は、支払明細書等支払い内容が確認できるもの
- ③請求書(領収書と同じ名義の口座をご記入ください)

※①と③は町ホームページから様式をダウンロードすることができます。

また、環境課窓口でもお渡ししております。

※申請には領収書等が必要ですのでご注意ください。





令和5年度

保健センター事業紹介

〒470-2492
美浜町大字河和字北田面106
電話82-1111(代表)

生きがいがづくり支援



妊娠期から子育て期まで
切れ目のない支援

子育て世代包括支援センター・
病後児保育



生活習慣病予防・健康づくり支援



元気ばんざい!みはま21計画(第2次計画)・健やかみはま21(第2次計画)推進中
～ひと・まち・自然・健康に輝くまち みはま～
健康長寿をめざして、健康づくりに取り組みます

●母子健康手帳の交付

妊娠がわかっただら母子健康手帳の交付を受けましょう。

実施日 月～金曜日

(年末年始・祝日を除く)

場所 保健センターmirai'M(未来夢)

時間 午前8時30分～午後5時15分

内容 ・母子健康手帳の交付
・母子健康事業等情報提供
・妊婦相談



*保健師が妊娠中の不安や心配事の相談にのります。

持ち物 妊娠届出書(個人番号を記入のこと)

本人確認書類(マイナンバーカード、運転免許証等)

☆転出された場合は「母と子のしおり」を転出先の自治体で交換してください。

●こんにちは赤ちゃん訪問

乳児のいる全ての家庭に、保健師・助産師が訪問します。

対象 出生後4か月を迎えるまでの乳児のいる家庭

内容 ・体重測定
・育児相談・母乳相談
・予防接種の説明
・母子健康事業等情報提供

●パパママ教室【予約制】

お父さんになる方とどうぞ！妊婦さんだけでもかまいません！

対象 妊娠中の方とその夫

内容 ・赤ちゃんを迎えるにあたって
・妊娠中の経過
・沐浴実習
・妊婦体験



場所 保健センター

時間 午前9時15分～11時40分

日程 5月21日(日)
8月27日(日)
11月26日(日)
令和6年2月25日(日)

☆「赤ちゃんが生まれました連絡表」や電話等で、訪問希望日をお知らせください。

「子育て世代包括支援センター」mirai'M(未来夢)

落ち着いた相談スペースで、お話をうかがいます。



地区担当保健師や子育てに関わる関係機関等と協力して、あなたの子育てを応援します。

●わいわい育児広場【予約制】

離乳食・事故防止編 対象年齢 生後6か月児～1歳児未満

場所 河和児童館内

時間 午前10時～11時30分

内容 ・消防士による事故予防の話
・歯の手入れの話
・離乳食の話

スタッフ 消防士・歯科衛生士・管理栄養士

☆4か月児健康診査の際に、ご案内させていただきます。

【日程と対象児】

4月25日(火)	令和4年9月～10月生
7月4日(火)	11月～令和5年1月生
10月24日(火)	2月～4月生
令和6年1月23日(火)	5月～7月生

病後児保育室「すこやかルーム」

お子さんが急に病気になる！回復しつつあるものの、「まだ体力に自信がない…」「仕事が出来ない…」などお困りの保護者の方に代わってお子さんをお預かりします。

【対象児】

- ・町内在住で、保育所・幼稚園に通園している園児、または低学年のお子さん(生後10か月から小学3年生まで)
- ・病気の回復期で、病後児保育の利用可能と医師が認めるお子さん
- ・保護者の勤務等の都合により家庭で保育のできないお子さん

【場所】 保健センター

【開設日時】

月曜日から金曜日 午前8時～午後6時

【予約制】※祝日・年末年始を除く

【利用料金】 1人1回利用につき

時間	料金
8時間まで	2,000円
9時間	2,200円
10時間	2,400円

※生活保護世帯、住民税非課税世帯は無料

【申請先】 保健センター

※事前に病後児保育登録が必要です。(毎年度更新制)



●美浜町子育て支援アプリ

「すくすくアプリ美浜」は地域とつながる、安心の子育てアプリです!!

利用料無料



- ★忘れがちな予防接種もスマホで楽に管理できる!
- ★子育てに関する地域の育児情報があると安心!
- ★成長記録と一緒に、楽しみながら日々の成長を記録できる!

ご利用ください



●産後ケア事業

出産後のお母さんと赤ちゃんのサポートをします。

対象 主に生後4か月までの赤ちゃんとお母さんで、

- ・家族からサポートが受けられない方
- ・授乳や赤ちゃんのお世話などに不安等のある方

内容 委託医療機関(知多厚生病院)での助産師によるサポート

タイプ	町からの補助額	利用日数の上限
宿泊型	1泊あたり 10,000円	6泊7日
デイサービス型	1日あたり 5,000円	7日間

申込先 保健センター

<乳幼児健康診査>

●3・4か月児健康診査

受付時間 午後1時～1時30分
★対象児には個人通知します。

【日程と対象児】

4月19日(水)	令和4年12月生	11月15日(水)	6月18日～7月生
5月17日(水)	令和5年1月生	12月13日(水)	8月～9月13日生
6月21日(水)	2月生	令和6年1月17日(水)	9月14日～10月15日生
7月19日(水)	3月～4月20日生	3月13日(水)	10月16日～11月生
9月20日(水)	4月21日～6月17日生		

●1歳6か月児健康診査

受付時間 午後0時45分～1時10分
★対象児には個人通知します。

【日程と対象児】

5月10日(水)	令和3年9月～10月15日生	11月1日(水)	3月～4月生
6月7日(水)	10月16日～11月生	令和6年1月10日(水)	5月～6月生
8月2日(水)	12月～令和4年1月15日生	3月6日(水)	7月～8月生
9月6日(水)	1月16日～2月生		

●3歳児健康診査

受付時間 午後0時45分～1時15分
★対象児には個人通知します。

【日程と対象児】

5月12日(金)	令和2年4月～5月生	11月10日(金)	10月～11月生
6月9日(金)	6月生	令和6年1月12日(金)	12月～令和3年1月10日生
8月18日(金)	7月～8月19日生	2月9日(金)	1月11日～2月6日生
9月8日(金)	8月20日～9月生	3月8日(金)	2月7日～3月生

<乳幼児歯科健康診査>

●1歳はつぴー教室

受付時間 ①午後0時40分
②午後1時05分

内容 歯科健診(子ども)
フッ素塗布、虫歯予防の話など

★対象児には個人通知します。
★対象児には個人通知します。

【日程と対象児】

4月11日(火)	令和4年2月～3月生
6月13日(火)	4月～5月生
8月8日(火)	6月～7月生
10月10日(火)	8月～9月生
12月12日(火)	10月～11月生
令和6年2月13日(火)	12月～令和5年1月生

●2歳・2歳6か月児の歯科健診・フッ素塗布

受付時間 ①午前9時 ②午前9時30分 ③午前10時
④午前10時30分

内容 歯科健診・フッ素塗布、染め出し、ブラッシングについて

★対象児には個人通知します。
※赤い染出し液を使用するため、汚れやすい服の着用はお控えください。

【日程と対象児】

	2歳	2歳6か月
5月18日(木)	令和3年4月～5月生	令和2年10月～11月生
7月20日(木)	6月～7月生	12月～令和3年1月生
9月21日(木)	8月～9月生	2月～3月生
11月16日(木)	10月～11月生	4月～5月生
令和6年1月18日(木)	12月～令和4年1月生	6月～7月生
3月21日(木)	2月～3月生	8月～9月生

●子育て相談(保健師)【予約制】

時間 午前9時30分～11時
内容 身体計測・相談

4月	5月	6月	7月	8月	9月	10月	11月	12月	1月	2月	3月
7日(金)	12日(金)	9日(金)	7日(金)	4日(金)	1日(金)	6日(金)	10日(金)	1日(金)	5日(金)	2日(金)	1日(金)

●発達相談(心理士)【予約制】

時間 ①午前9時30分～ ②午前10時15分～ ③午前11時～
場所 保健センター
内容 お子さんの発達・しつけ等の相談

4月	5月	6月	7月	8月	9月
7日(金)	12日(金)	9日(金)	5日(火)	4日(金)	1日(金)
10月	11月	12月	1月	2月	3月
6日(金)	10日(金)	6日(水)	5日(金)	2日(金)	5日(火)
	21日(火)	16日(火)	16日(火)	19日(火)	19日(火)

※ご希望の方は1週間前までに保健センターまでご連絡ください。



**子育て応援
ホットライン**
(乳幼児子育て相談専用電話)
☎82-1328

時間 午前8時30分～午後5時15分
内容 子育て・しつけ等の相談
保健師が対応します。

～風しん予防接種～

(1) 風しん予防接種費用の一部助成 ※事前申請が必要です

対象者 本町に住所を有し、風しんの抗体価が十分でない以下いずれかに該当する方

- ① 妊娠を予定または希望する女性(ただし、妊娠中の者を除く)
 - ② 上記の者と婚姻関係にある男性および妊娠中の者の配偶者
- ※風しんの抗体価が十分でない方とは、HII法によるHI抗体価が
男性:8倍以下
女性:32倍以下

申請場所 保健センター
持ち物 抗体検査結果(2年以内のもの)、身分証明書類

※抗体検査費用は、自己負担です。妊娠の経験がない方は愛知県助成制度を受けられる場合があります。
(問合せ 半田保健所 ☎21-3341)

接種回数 1回

費用	自己負担	公費助成
麻しん風しん混合ワクチン	5,200円	5,000円
風しんワクチン	3,100円	3,000円

(2) 男性の風しんの追加対策 (抗体検査・予防接種)

風しんから、自身と周りの人を守るために、風しんに対する抵抗力を確認・獲得しましょう。
昭和37年4月2日～昭和54年4月1日生の男性

手順 ① **クーポン券を使用して、抗体検査を受ける**

医療機関もしくは保健センターに予約してください。
保健センター実施日 6月2日(金)、5日(月)、18日(日)、9月5日(火)
時間 午前9時～11時

② **予防接種を受ける**

風しんへの抵抗力がないこと(抗体なし)が分かった場合は、抵抗力(免疫)をつけるために予防接種を受けましょう。

費用 無料(抗体検査および予防接種)

※クーポン券は、令和元年、令和2年度4月に発送済みです。なお、過去に発送したクーポン券は有効期限が過ぎていても令和6年度(令和7年3月)まで使用可能です。
※クーポン券を紛失した場合は保健センターへご連絡ください。再発行には1週間程かかります。1週間を目安に保健センターまで受け取りにお越しください。

高齢者の予防接種

(1) 肺炎球菌ワクチン(23価) 予防接種費用の一部を助成

対象者・料金

これまでに接種したことがある

今年度で、下記の年齢または条件に該当する方(定期予防接種対象者)

- 65歳(昭和33年4月2日生～昭和34年4月1日生の方)
- 70歳(昭和28年4月2日生～昭和29年4月1日生の方)
- 75歳(昭和23年4月2日生～昭和24年4月1日生の方)
- 80歳(昭和18年4月2日生～昭和19年4月1日生の方)
- 85歳(昭和13年4月2日生～昭和14年4月1日生の方)
- 90歳(昭和8年4月2日生～昭和9年4月1日生の方)
- 95歳(昭和3年4月2日生～昭和4年4月1日生の方)
- 100歳(大正12年4月2日生～大正13年4月1日生の方)

※60歳以上65歳未満で心臓・腎臓若しくは呼吸器の機能またはヒト免疫不全ウイルスによる免疫機能に障害を有する方(身体障害者手帳1級のみ)

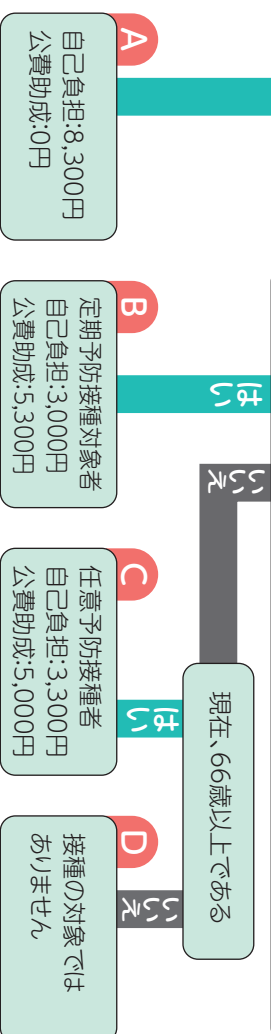

場所 町内予防接種実施医療機関で予約のうえ接種してください。(予約票は医療機関にあります。)

※Bの方で、町外医療機関を希望される方は予約前に保健センターで広域予防接種申請が必要(持ち物:かかりつけ医療機関の診察券、身分証明書類)
※60歳以上65歳未満の対象の方は連絡票を発行しますので、予約前に身体障害者手帳を持って、保健センターまでお越しください。

(2) インフルエンザ予防接種費用の一部助成(秋から)

対象者 接種日時時点で、下記の①または②の条件を満たしている方

- ① 65歳以上
- ② 60歳以上65歳未満で、心臓・腎臓若しくは呼吸器の機能またはヒト免疫不全ウイルスによる免疫機能に障害を有する方(身体障害者手帳1級のみ)

費用 公費助成3,300円の差額が自己負担
場所 町内の予防接種実施医療機関で接種してください。

※町外医療機関を希望される方は予約前に保健センターに広域予防接種申請が必要です。
持ち物:かかりつけ医療機関の診察券・身分証明書類・身体障害者手帳(②の方のみ)

～お子さんの予防接種について～

町で実施する予防接種は、**個別接種**と**集団接種**の2つの方法があります。

(1) 個別接種（予約制）

町内の委託医療機関で予約をとり、各自で接種を行います。

医療機関名	地区	電話番号 (0569)	ヒジ	ロタ	B 肝	4種	BCG	麻疹	水痘	2種	子宮頸がん
			小児肺炎 2か月～ 5歳未満	(5冊) 生後6週 ～32週	2か月～ 1歳未満	混合 2か月～ 90か月	1歳未満	1歳児	11～13 歳未満	混合 1歳～ 3歳未満	子宮頸がん 小学6年生～ 高校1年生の女子
榊原医院	布土	82-0205	○	○	○	○	×	○	○	○	○
浜田整形外科・ 内科クリニック	古布	82-5511	○	○	○	○	×	○	○	○	○
前田医院	奥田	87-0063	○	○	○	○	○	○	○	○	○
渡辺病院	野間	87-2111	○	○	○	○	×	○	○	○	○
知多厚生病院	河和	82-0395	○	○	○	○	○	○	○	○	○

※かかりつけ医が町外にある方
接種を希望される方は予約前に、**保健センター**で連絡票の申請が必要です
(母子手帳・診察券を持参してください)

《子宮頸がん予防ワクチンについて》

子宮頸がん予防ワクチンは、令和4年度から積極的勧奨の対象となりました。
定期接種であるため、対象年齢の方は公費で受けることができます。
ご希望の方は、予約票を保健センターまで取りにおこしください。

対象者:小学6年生～高校1年生の女子(経過措置対象:平成9年度～平成17年度生まれの女子)
接種回数:3回(ただし、9冊のワクチン接種は15歳未満は2回)

通知対象者:中学校1年生、中学校3年生、高校1年生、平成13年度生、平成14年度生

※平成13年度生、平成14年度生は、経過措置対象者のため、予約票は1回分のみ
の送付とさせていただきます。

～献血について～

予定日	献血会場	受付時間
6月15日(木)	保健センター	午前9時30分～午後4時
10月12日(木)	保健センター	午前9時30分～午後4時
11月12日(日)	産業まつり会場	午前9時～午後2時30分
令和6年 2月27日(火)	保健センター	午前9時30分～午後4時



(2) 集団接種（日本脳炎）3歳から

◆**対象の方には、個別通知させていただきます**
通知対象者

第1期初回:令和2年4月～令和3年3月生
追加:平成30年4月～令和2年3月生
第2期:平成26年4月～平成27年3月生
※なお通知対象者でなく、接種年齢で未接種の方は保健センターまでお問合わせください。

接種年齢
・第1期初回:追加:3歳以上7歳未満まで
・第2期:9歳以上13歳未満まで

場 所 保健センター

受付時間 午後0時30分～1時30分(接種開始
は午後1時から)
～令和5年度日程～

4月	5月	6月	7月	8月	9月
17日(月)	15日(月)	14日(水)	11日(火)	9日(水)	15日(金)
10月	11月	12月	令和6年1月	2月	3月
11日(水)	22日(水)	26日(火)	5日(金)	28日(水)	25日(月)
					29日(金)

〈服薬等の理由で集団接種が受けられない方〉

★**町外医療機関にかかりつけ医がいる場合**
⇒ 広域連絡票の申請が必要です。

保健センター窓口は母子手帳を持って来所し
てください。

★**町内医療機関での接種**
⇒ 紹介状の発行手続きが必要です。

保健センター窓口またはお電話にて申請をし
てください。発行には1～2週間かかります。

※慢性疾患で治療中や、対象年齢を過ぎそうだがまだ接種が済んでいない等の理由がない場合、紹介状は発行できません。

がん検診・骨密度検診のご案内

マイレージ貯まります！



期間内に検査を受けると、通常の**7割引き**の金額で検査が受けられます！

美浜町に住民票があり、各検診の対象年齢に該当する方であれば、健康保険証の種類にかかわらず受診できます。

※人間ドックを受診される場合は、検診内容が重なるため胃がん・大腸がん・前立腺がん検診を受診することはできません。

※各検診を受診できる回数は、集団・個別検診に関わらず**年度内(4月～翌年3月)に1回限り**です。

日本人の死亡原因第1位はがんです。

検診を受けることでがんによる死亡リスクが減少します。
1年に1回がん検診を受けましょう！

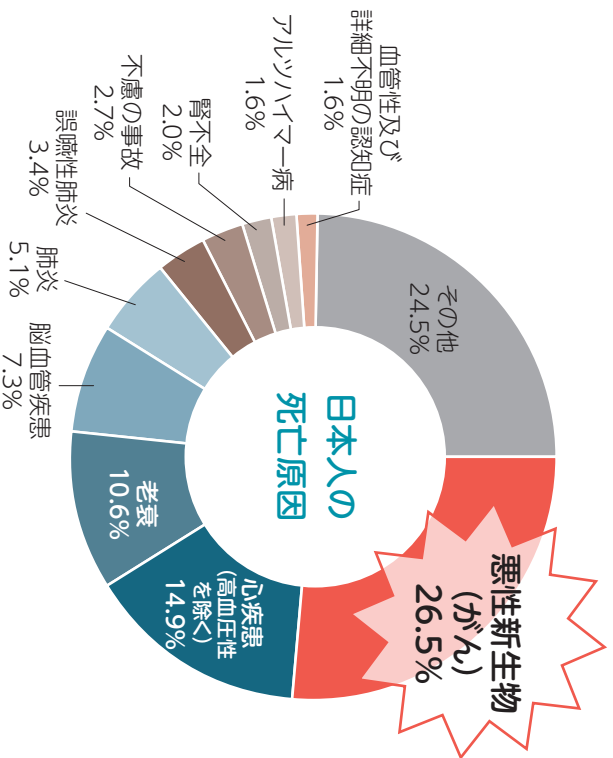

厚生労働省 令和3年度人口動態統計「主な死因の構成割合」

【対象者・料金】(表記の金額は町から7割助成後の金額です。)

検診内容	対象者	料金(自己負担)		
		集団検診	知多厚生病院	渡辺病院
前立腺がん (PSA (血液検査))	50歳以上の男性 (昭和49年4月1日以前生)	600円	500円	500円
胃がん	バリウム検査	1,600円	3,000円	3,000円
大腸がん	便潜血反応検査	600円	400円	200円
肺がん※	胸部レントゲン検査	無料	無料	無料
乳がん	マンモグラフィ	1,400円	1,400円	1,400円
子宮頸がん	細胞診検査	1,400円	1,300円	900円
骨密度	集団:超音波検査 個別:DXA検査	1,100円	1,100円	900円

※肺がん(胸部レントゲン検査)の対象者

…下記の①または②に該当する方です。

- 職場、学校、施設等で検査を受ける機会のない方
 - 個別(医療機関)で特定健診を受け、胸部レントゲン検査を実施していない方
- 次の方は受けられません。
- 過去6か月以内に検査をした方
 - 肺の病気で治療中の方
 - 妊娠中または妊娠している可能性のある方

無料クーポン券 対象年齢

以下の方は無料で検診が受けられます。
4月頃クーポン券を郵送します。

大腸がん	40歳の男女(昭和58年4月2日～昭和59年4月1日生)
乳がん	40歳の女性(昭和58年4月2日～昭和59年4月1日生)
子宮頸がん	25歳の女性(平成10年4月2日～平成11年4月1日生) 30歳の女性(平成5年4月2日～平成6年4月1日生) 35歳の女性(昭和63年4月2日～平成元年4月1日生)

まとめて検診が受けられる『集団検診』

会場：保健センター(※肺がん検診のみ一部公民館あり)

※各がん検診の対象は、**現在、症状がない方**です。自覚症状がある方は、集団検診を待たずに速やかに医療機関で診察を受けてください。

検診希望日を決めて電話またはインターネットからご予約ください。

【集団検診の申し込み開始日】

- ①電話申し込み…4月12日(水)午前9時～
0569-82-1111 健康・子育て課(保健センター)
 - ②インターネット申し込み…4月17日(月)午前9時～
町ホームページまたは右の2次元コードから申し込みできます。
- ※検診日の1週間前までにご案内を送付します。(問診票と採便容器等)



検診は30分毎の完全予約制

●印は、その日に実施する検診です。

月	日	受付時間	会場	検診・検査内容						
				前	胃	大	乳	子 ^{※1}	骨 ^{※2}	肺
5月	23日(火)	9:30~11:00	野間公民館	/	/	/	/	/	/	●
	24日(水)	9:30~11:00	奥田公民館	/	/	/	/	/	/	●
	25日(木)	9:30~11:00	布土公民館	/	/	/	/	/	/	●
	29日(月)	8:30~11:00	保健センター	●	●	●	●	●	●	/
	1日(木)	9:30~11:00	保健センター	/	/	/	/	/	/	●
6月	2日(金)	9:30~11:00	保健センター	/	/	/	/	/	/	●
	5日(月)	9:30~11:00	保健センター	/	/	/	/	/	/	●
	6日(火)	9:30~11:00	保健センター	/	/	/	/	/	/	●
	16日(金)	8:30~11:00	保健センター	●	●	●	●	●	●	/
	18日(日)	9:30~11:00	保健センター	/	/	/	/	/	/	●
7月	19日(月)	9:30~11:00	保健センター	/	/	/	/	/	/	●
	29日(木)	8:30~11:00	保健センター	/	/	/	/	/	/	●
	12日(水)	8:30~11:00	保健センター	●	●	●	●	●	●	/
	5日(火)	9:30~11:00	保健センター	/	/	/	/	/	/	●
	6日(水)	9:30~11:00	保健センター	/	/	/	/	/	/	●
9月	12日(火)	8:30~11:00	保健センター	●	●	●	●	●	●	/

※1 子宮頸がん検診は午前9時15分～

※2 肺がん検診について
特定健診(保健センター・公民館)で受ける場合は、肺がん検診は申込みなしで受けられます。
(特定健診にて胸部レントゲン実施)

自分の都合に合わせてやすい『個別検診』

【個別検診の申し込み】

各医療機関へお電話でご予約ください。

※詳細については、各医療機関にお問い合わせください。

完全予約制

●印は、その日に実施する検診です。

予約受付期間 ※祝日は除く	実施期間 ※祝日は除く	検診・検査内容						
		前	胃	大	乳	子 ^{※1}	骨 ^{※2}	肺
知多厚生病院 健康管理支援 センター (0569) 82-4604	5月8日(月)～ 令和6年 1月31日(水) 〈平日〉 午後1時～4時45分	月曜日	午前	●	●	/	/	●
		火曜日	午前	●	/	/	●	●
		水曜日	午前	●	/	/	●	●
		木曜日	午前	●	/	/	●	●
		金曜日	午後	●	/	/	●	●
		月曜日	午後	●	/	/	●	●
		火曜日	午後	●	/	/	●	●
		水曜日	午後	●	/	/	●	●
		木曜日	午後	●	/	/	●	●
		金曜日	午後	●	/	/	●	●
渡辺病院 健診センター (0569) 87-5000	5月8日(月)～ 令和6年 1月31日(水) 〈平日〉 午前9時～午後5時 〈土曜日〉 午前9時～正午	月曜日	午前	●	●	/	/	●
		火曜日	午前	●	/	/	●	●
		水曜日	午前	●	/	/	●	●
		木曜日	午前	●	/	/	●	●
		金曜日	午後	●	/	/	●	●
		月曜日	午後	●	/	/	●	●
		火曜日	午後	●	/	/	●	●
		水曜日	午後	●	/	/	●	●
		木曜日	午後	●	/	/	●	●
		金曜日	午後	●	/	/	●	●

がんの治療をされた方へ～アピラリクスケア用品の助成～

がん患者の方の精神的・経済的負担や社会生活上の不安を和らげるため、がん治療に伴う外見の変化を補うウェアグッズおよび乳房補整具の購入費用を助成します。

- 【対象者】町内に住民票を有し、次の条件を満たす方
- がんと診断され、がん治療に伴うアピラリクスケア用品を必要とする方
- 愛知県内で本補助制度を利用したことがない方

【補助対象】

- ウェア(全着用・部分用ウェア)
- 乳房補整具(人工乳房、補正下着、補正パッド)※補正下着パッドと下着が一体となったもの
- 【補助額】 購入費用(税込み)の半額(上限額20,000円)
- 【申請期間】 補助対象品の購入から1年以内。
- 【申請方法】 必要書類(治療をしていることがわかるもの、購入品の領収書、振込先の通帳またはキャッシュカード)をお持ちの上、保健センター窓口で申請してください。

詳しくは
町ホームページへ



●歯周病検診(8月～11月)

歯周病の予防・早期発見のために定期的に検診を受けましょう！
対象者

35歳：昭和62年4月2日～昭和63年4月1日生
 40歳：昭和57年4月2日～昭和58年4月1日生
 45歳：昭和52年4月2日～昭和53年4月1日生
 50歳：昭和47年4月2日～昭和48年4月1日生
 60歳：昭和37年4月2日～昭和38年4月1日生
 70歳：昭和27年4月2日～昭和28年4月1日生

※上記対象者には、7月頃に個別通知します。
 ※場所は町内委託歯科医院です。

●30代さわやか健診

対象者

今年度**30歳、32歳、35歳、37歳、39歳**になる方で健診を受ける機会のない方
 ※対象者には個別通知します。

日程および定員

日程	定員
6月29日(木)	50名

健診内容

身体計測・腹囲測定・血圧・尿検査・胸部レントゲン検査・血液検査(肝機能、血糖、HDL、LDL、中性脂肪、貧血)

実施時間 午前8時40分～10時30分

※待ち時間解消のため受付時間を分けてご案内します。

費用 1,500円

申込み 5月31日(水) 午前9時より

●木曜ウォーキング

季節を感じながら、みんなで楽しく歩いています。

時間 午前9時30分～(予約不要)雨天中止

第1・4・5週 保健センタースタート

第2週 野間公民館スタート

第3週は天候により、どちらかになります。

●健康相談 午後1時30分～(予約制)

※1週間前までに予約をお願いいたします。

医師・栄養士の健康相談

4月18日(火)	10月17日(火)
5月16日(火)	11月21日(火)
6月20日(火)	12月19日(火)
7月18日(火)	令和6年 1月16日(火)
8月29日(火)	2月20日(火)
9月19日(火)	3月19日(火)

主治医がいる方は主治医にご相談ください。

●保健師相談 午後1時30分～3時(予約制)

4月28日(金)	10月27日(金)
5月26日(金)	11月24日(金)
6月23日(金)	12月22日(金)
7月28日(金)	令和6年 1月26日(金)
8月25日(金)	2月16日(金)
9月22日(金)	3月22日(金)

●健康づくりに関役立つ講座

健康づくりに関役立つ講座等を開催します。

詳細は、保健センターだよりに掲載していきます。

●シルバーヘルス事業

おおむね65歳以上のグループ・団体の皆さんの健康づくりを応援する事業です。皆さんのご要望にあわせて「健康体操」「健康講話」などを実施するスタッフを派遣させていただきます。

●肝炎検査 (予約制)

対象者

40歳以上で過去に1度も検査したことのない方

※昭和57年4月2日～昭和58年4月1日生の方には通知します。

※前立腺がんの検診日に同日で実施します。

健康づくりに取り組んで

健康とお得を
ゲットしよう

健康マイレージがリニューアルします！
ぜひ、家族やお友達とご参加ください。

みはま健康マイレージ



《昨年度からの変更点》

★対象者：**3歳以上**で、町内在住・在勤・在学の方
 ★ポイントカードが**2種類**になります。(①3歳～中学生用、②高校生以上用)
 詳しくは町ホームページ(右2次元コード)をご確認ください。

ポイントが貯まるとこんなお得がもらえます

①「まいかカード」がもらえる

・愛知県内、約2,000店舗以上で割引や特典がもらえます。

★町内の協力店：ハイデルベルグ、食と健康の館、魚太郎(R5.2.16時点)

②抽選会で豪華景品が当たる

昨年度はこんな景品が当たりました！…スマートフォン、シルキークォーツ(お米)等

参加方法

【ポイントが貯められる期間】 4月3日(月)～令和6年2月29日(木)

●「チャリンジカード」をもらう(4月から配布) など

【配布場所】保健センター、図書館、総合公園体育館、各健診 など

●「100ポイント貯める」

自分で健康づくりの目標を決めて、取り組むとポイントが貯められます。

★健診や予防接種の実施、イベントに参加でポイントが早く貯まります！
 (学校や職場の健診も対象)

●「ポイントが貯まったら、まいかと交換

＆ 3月開催の抽選会に参加！

【提出先】保健センター
 【提出期限】令和6年3月1日まで
 【1人2枚まで参加可能。※景品が当たるのは1人1個までです。】

健康づくりを応援するお店としてPRできます

～健康マイレージ協力店募集中～

まいかカードのご提示があった方へ、サービスや特典を提供してくださる協力店を募集しています。

【申請方法】 インターネット・FAX・郵送・メールで申請用紙を提出。
 詳しくは町ホームページ(右2次元コード)をご確認ください。



ゆめくりん de フリマ!

～フリーマーケット&おもちゃ・絵本の交換会かえっこバザール～

知多南部広域環境センターゆめくりんでは、ご家庭で不要になった日用品や衣類等を、必要とする人に安価で販売いただくフリーマーケットを開催します。

また、ゆめくりんによる絵本やおもちゃの交換会も開催します。

地域で使わなくなったものを交換しリユースすることで、ごみを減らす資源が循環する地域を目指しています。

フリーマーケットに出店したい方、お買い物を楽しみたい方、多くの方のご参加をお待ちしています!

▼開催日時

4月8日(土)午前10時～午後2時まで

※どなたでも自由に参加できます。予約不要です。

▼開催場所

ゆめくりん管理棟

(〒470-2513 武豊町字一号地11番地37)

▼出店の応募方法

電話でお申し込みください。先着順となります。

出店は、半田市、常滑市、南知多町、美浜町及び武豊町の2市3町で在住・在勤または活動等をされている方となります。

▼出店応募・お問合せ ☎84-1731

(ゆめくりん環境プログラム担当 直通)

▼主催 グリーンパーク知多南部(株)

<https://greenpark-chitananbu.co.jp/>



▲モノトーンでスタイリッシュなゆめくりん



◀ゆめくりん
ホームページ

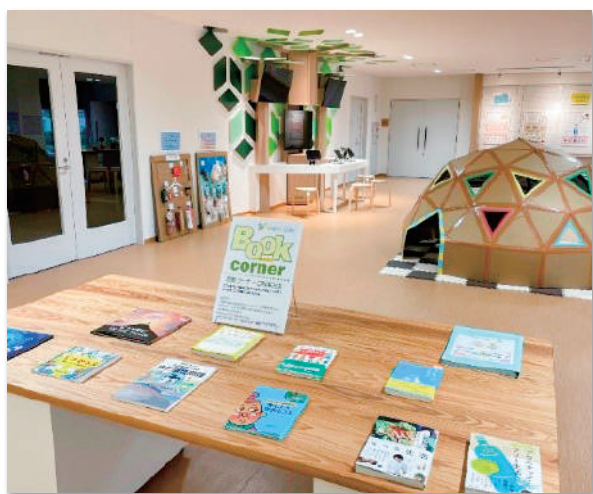

▲会場となる管理棟は、ゲームや本も充実!
親子で楽しめます!



▲おもちゃ・絵本の交換会かえっこ
バザールの目印!

「重層的支援体制整備事業」スタートしました！

令和5年4月より、美浜町社会福祉協議会に委託し、CSW(コミュニティソーシャルワーカー)を配置し事業を実施します。

重層的支援体制とは？

ひきこもりや8050問題など、複雑化、複合化した生活の課題に対して、介護を必要とする方、障害をお持ちの方、育児中の方、生活に困っている方などに包括的、重層的に支援を実施します。課題を抱えた地域に暮らす町民のみなさまに寄り添った支援を行うことで、地域共生社会の実現を目指していきます。



くらしのなかの
困り事



など、複雑化、
複合化した課題

包括的相談支援

相談窓口(介護、高齢者、障害、子ども、生活困窮者など)、社会福祉協議会、各事業所 など

参加支援

社会とのつながり、高齢者サロン など

地域づくり

居場所づくり、交流の場の創出 など

多機関協働

各機関の連携、重層的支援会議 など

アウトリーチ

地域へ出向いて、対象者、地域の団体等を訪問 など

5つの事業

問合せ 福祉課社会福祉係(内線221・261)

美浜町社会福祉協議会 生活・総合相談支援係 ☎83-2066

令和5年4月より、新たな相談窓口として、「生活・総合相談支援係」が設置されました。

ふくしに関する相談は、

CSW

Community Social Worker
コミュニティ ソーシャル ワーカー

にご相談ください!

私たち、^{ダブル}W田中が
対応いたします。



コミュニティソーシャルワーカー(CSW)は、生活の中でいろいろな悩み事があり、どこへ相談に行けばよいかわからない…など、不安や困り事などのお話をうかがい、解決に向けて一緒に考える役割を担います。

(例えば)

- ・病気や障害のこと
- ・介護や子育てのこと
- ・学校や職場、ひきこもり等

- 個人情報 は 固く 守ります。
- 必要に応じ適切な相談機関をご案内することがあります。



特集

広報による

リレーレーター 地域支え合いレーター

つなげる・つながる

第十八回

笑顔で子育て、地域で子育て

子育て支援ほっとミルク
代表 福野 ゆき子さん



私たち、子育て支援ほっとミルクは、子どもの健やかな成長と子育て中の親を支援することを目的に、平成15年にボランティア団体として発足しました。子育て中の親が「ほっと一息できる場所」という意味を込め、名前の由来になりました。

会で、県の養成講座を受けた子育てネットワークを中心に、本町の子育て支援関係者と協働しながら、子育て中の親子の居場所づくりを行い、参加者の身近な存在として活動しています。

子育て中の親子の交流ができる場所として、「おしゃべり広場」を開催しています。どなたでも自由に参加でき、おしゃべりや、おもちゃ遊び、おもちゃ作り、工作、読み聞かせ等行っています。

また、年1回、上野間小学校「いなざ学校」では、工作講座を開催。野間公民館まつりでは、おもちゃ工作、折り紙教室等を通じて多世代交流を行っています。

活動では、「笑顔で子育て、地域で子育て」ができるよう、子育て世代に寄り添った活動を大切にしています。

0才から10才の方までどなたでも気軽に参加していただき、地域で声を



【手作りおもちゃ工作】

かけ合い、子どもたちが笑顔で成長してくれることを願っています。

●「おしゃべり広場」

場所：野間公民館2階集会室

日時：毎月第4月曜日午前10時～11時半

次回は、空とぶじゅうたん

代表 江本 美樹さんへ
バトンタッチします。

生活支援

「コーディネーターからのメッセージ」



ちよつとした悩みや相談ごとが話せ、気軽に、緩やかに参加できる居場所があることは、子育て世代にとって有り難いことですね。





高齢者見守り施策

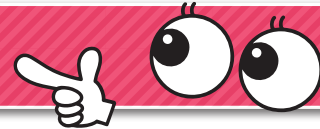

見守りサービス事業の内容が一部変更となります

見守りサービスとは？

65歳以上の高齢者等の安否確認を目的として、町が「あぐりすデイサービスセンターみはま」に委託してお弁当の配達を行うものです。



令和5年4月から変更になるのは次の2点です。

これは限られた予算の中で、本当に見守りが必要な方に十分なサービスを継続して提供していくための変更です。

1 対象者

これまでの要件に加え、見守りが必要と認められる方という項目が追加しました。

これまで

- 美浜町に住所を有する65歳以上で次のいずれかに該当する方
- ・一人暮らしの方
 - ・高齢者のみの世帯の方
 - ・同居の世帯員がいても日中独居の方
 - ・その他町長が特に認める方

令和5年4月から

- 美浜町に住所を有する65歳以上で次のいずれかに該当し、見守りが必要と認められる方
- ・一人暮らしの方
 - ・高齢者のみの世帯の方
 - ・同居の世帯員がいても日中独居の方
 - ・その他町長が特に認める方

2 利用料金

利用者が急増したことによる町の負担額の減額と、材料費、燃料費等の高騰によるお弁当代の値上がりにより、1食当たりの自己負担額が210円増額となります。

これまで

1食当たりの料金	690円
自己負担額	340円
町の負担額	350円

令和5年4月から

1食当たりの料金	800円
自己負担額	550円
町の負担額	250円

【見守りサービス事業に関するお問合せ】 福祉課高齢介護係 内線362

ダイヤモンド婚、金婚を 迎えられるご夫婦の方へ



結婚後60年・50年という歳月をともに歩まれ、幾多の喜びとご苦労をともに分かち合ってきた、ダイヤモンド婚、金婚を迎えられるご夫婦をお祝いたします。記念品贈呈並びに記念写真撮影の日程については、下記のとおりです。該当される方は、お申し込みください。

- 日 程 6月30日(金)
- 会 場 美浜町生涯学習センター2階

ダイヤモンド婚(結婚60年)

- 対象
昭和38年(1963年)1月1日～同年12月31日に
ご結婚されたご夫婦、町内に住民票のある方
- 申込み
4月14日(金)までにご夫婦の氏名、住所、生年月日、
電話番号、ご結婚された年月日を電話またはファッ
クスで福祉課へ
- 問合せ
福祉課 高齢介護係
☎82-1111 内線361・362 FAX 83-0755

金 婚(結婚50年)

- 対象
昭和48年(1973年)1月1日～同年12月31日に
ご結婚されたご夫婦で、町内に住民票のある方
- 申込み
4月14日(金)までにご夫婦の氏名、住所、生年月日、
電話番号、ご結婚された年月日を電話またはファッ
クスで美浜町社会福祉協議会へ
- 問合せ
美浜町社会福祉協議会
☎83-2066 FAX 82-5160

運転免許証をお持ちでない高齢者の方へ

タクシー助成券の申請ができます!

町では運転免許証を持っていない、または返納された高齢者の方を対象に高齢者タクシー助成券事業を実施し、移動手段のない高齢者の外出を支援します。(有料道路障害者割引等の申請者は除く)

助成内容

- 1人年間12枚の助成券を交付
- 1枚あたりタクシーの初乗り料金とお迎え料金を助成

対象者

- 以下のすべてにあてはまる方
- ①町内に住所を有する73歳以上の方
- ②運転免許証を有していない方(運転免許証を返納した方を含む)

申請方法

申請書と本人確認書類(マイナンバーカード、運転経歴証明書等、顔写真付きのものであれば1点、その他のものであれば2点)を提示してください。申請書は福祉課にあります。

問合せ

福祉課高齢介護係 内線362





参加
無料

毎月
開催

年齢
不問

少数
開催

元気はつらつ65（介護保険説明会） を開催します

現在福祉課では、介護保険制度と介護予防についての説明会を月に1回開催しています。

年齢問わずどなたでも無料で参加でき、どんな些細なギモンにも丁寧にお答えします。



▲理学療法士が健康維持のポイントを説明する様子

日時

4月10日（月）

5月 8日（月）

6月 7日（水）

7月 7日（金）★

8月 7日（月）

9月 8日（金）

午後1時30分

～2時30分

※★がついた月は後期高齢者医療保険説明会(予約制)も開催しております。詳しくは住民課国保年金係(内線258)まで

場所

役場3階 大会議室

（4月は保健センター3階集団指導室）

定員

毎月20名（予約制・先着順）

内容

介護保険制度について（約20分）

- ・介護保険の仕組み
- ・介護保険料の納付方法 等

介護予防について（約40分）

- ・理学療法士による健康を維持するポイント

◎ご予約・お問い合わせは福祉課まで（内線362）

「元気モリモリいきいき体操」で 延ばそう健康寿命

●問合せ 福祉課（内線361・362）

美浜町の理学療法士を中心に作成した「元気モリモリいきいき体操」を毎月1種類ご紹介します。道具は必要なく椅子さえあればできる体操なので手軽に行えます。今月は転倒や腰痛予防に効果的な腸腰筋のトレーニング（もも上げ）を紹介します。毎日行って健康ライフを手に入れましょう！

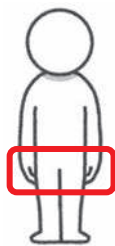

腸腰筋のトレーニング（もも上げ）

効果：足の付け根の筋力増強、転倒予防、腰痛予防

1



2



Point ゆっくり動かすのが重要！ 上半身が後ろに行かないように注意しましょう！

福祉課にて全10種類のトレーニングを収録した「元気モリモリいきいき体操」のDVDかCDを無料配布しています！興味のある方はお気軽にお問い合わせください！



もも上げの動画



全種類の動画

みはま健康マイレージ

みはま健康マイレージとは、健康づくりに取り組むことでポイントが貯まり、貯まったポイントに応じていろいろなお得がゲットできちゃうという事業です。

自分で決めた目標に取り組むだけで、どんどんポイントが貯まりますので、体操を続ける方はぜひチャレンジしてみてください！

詳しくは右のQRコードを読み込むか、健康・子育て課 健康推進係までお問い合わせください。（内線283・289）



詳しくはこちら

自転車乗車用ヘルメット購入費の一部を補助します

今年度も継続して実施します!!



自転車乗車中の交通事故死亡者の約7割は、主に頭部の損傷が原因で亡くなっています。万が一事故に遭った場合でも、ヘルメットを正しく着用していれば、その被害は軽減されます。

また、令和5年4月1日から道路交通法の改正により、すべての自転車利用者に乗車用ヘルメットの着用が努力義務化されます。

町では、県と協調し、自転車乗車時のヘルメット着用を促進するため、自転車乗車用ヘルメット購入費の一部を補助します。

補助対象者(ヘルメット着用者)

- ① 美浜町内に住所がある方
- ② 町税等の滞納がない方
- ③ 転売を目的としてヘルメットを購入しない方
- ④ 過去に同一の補助金の交付を受けていない方
(他市町村で、県との協調によるヘルメット購入費補助金交付を受けていないことを含む)

補助金額

ヘルメット購入費の1/2以内
(10円未満切り捨て、**上限2,000円**)

- ※1人につきヘルメット1個かつ1回限りです。
- ※購入時のポイント利用、送料、値引き分は除きます。

補助対象ヘルメット

新品かつ以下の安全認証マークが示されたヘルメットが補助対象となります。

※未使用を含む中古品、およびオークション、個人間売買、譲渡等は対象外です。

※令和5年4月1日以降に購入したものが対象です。

安全認証マーク(安全基準を表すもの)

				
SGマーク	JCFマーク	CEマーク	GSマーク	CPSCマーク

申請書類と必要添付書類等

◆申請書類(町指定)

- (1) 様式第1号(交付申請書兼実績報告書)
※ヘルメット着用者が未成年者の場合は、申請者は保護者になります。
- (2) 様式第3号(請求書)
※口座名義人は、申請者と同一であることに限ります。

◆必要添付書類等

- (1) 下記の必要事項が記載された領収書等の写し(レシート不可)
 - ・申請者または補助対象者(ヘルメット着用者)の氏名
 - ・領収日
 - ・領収金額(ヘルメットの購入額がわかるもの)
 - ・購入店
 - ・購入品名(「ヘルメット代」等)※ヘルメット代のみ(購入時のポイント利用や送料、値引き分を除いたもの)の領収書が出ない場合は、ヘルメット代のわかる内訳、購入明細書等を添付してください。
- (2) 下記のいずれかで安全認証マークの確認ができるもの
 - ・保証書または取扱説明書等の書類の写し
 - ・ヘルメットに安全認証マークが付いていることが確認できる写真※写真の提出が困難な場合は、現物提示でも構いません。

申請手順

〈申請者が行うこと〉

- ① 新品かつ安全認証を受けたヘルメットを購入
※必要事項が記載された領収書等を必ずもらってください。
- ② 申請書類と必要添付書類等を揃えて、役場2階防災課窓口へ提出
※申請書類は、役場2階防災課窓口で受け取り、または町ホームページからダウンロード・印刷してください。



その後、役場防災課より...

- ③ 申請書類等を審査したうえで、交付決定通知書兼確定通知書を申請者へ郵送
- ④ 申請者へ補助金を交付(指定口座へ振り込み)
※申請から交付されるまで約3週間~4週間かかりますので、ご了承ください。

申請受付期間

4月3日(月)
~令和6年3月29日(金)

- ※土日祝を除いた期間です。
- ※予算が無くなり次第終了します。

●問合せ 防災課 内線207

自転車利用者は、「自転車損害賠償責任保険等に加入」し、「ヘルメットを着用」しましょう！



「自転車損害賠償責任保険等への加入」は『義務』、「ヘルメットの着用」は『努力義務』になっています。

【自転車損害賠償責任保険等に加入しましょう】

自転車損害賠償責任保険等とは、自転車の利用によって他人の生命又は身体が害された場合における損害賠償を保障することができる保険又は共済のことです。

自転車利用者が交通事故の加害者となり、損害賠償責任に問われる事例が発生しています。万が一の交通事故に備え、「自転車損害賠償責任保険等」に加入してください。

自転車利用者が未成年者であり、ご自身で契約を締結することができない場合は、保護者の方が保険に加入しなければなりません。

まずは、ご自身やご家族の保険加入状況を下図の加入状況確認シートで確認してみましょう。

【ヘルメットを着用しましょう】

自転車に係る交通死亡事故の約7割が、頭部の損傷で亡くなっています。万が一事故に遭った場合でも、しっかりヘルメットを着用していれば、その被害は軽減されます。

未成年の子どもや高齢者、自転車通学・通勤者等の自転車利用者に対して、大人も子どももヘルメットを着用するように呼びかけましょう。

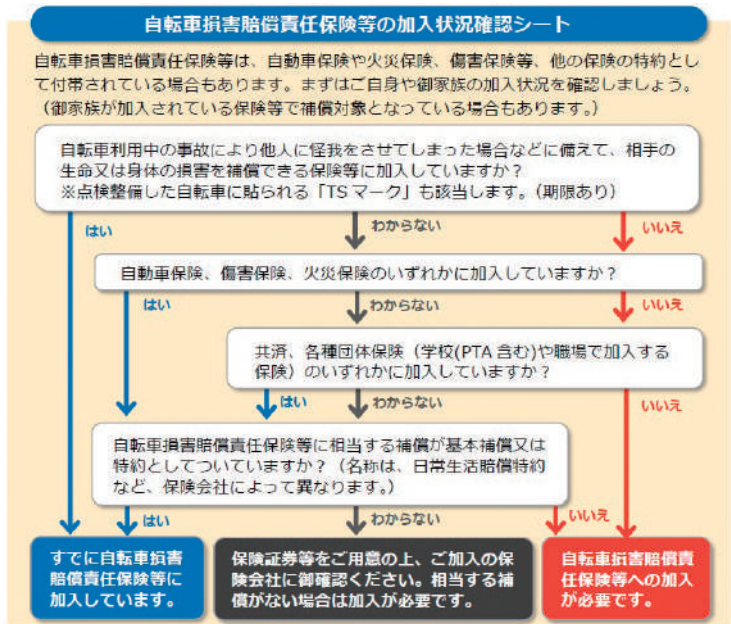

防犯灯・交通安全灯の不具合をお知らせください。

本町では、防犯対策と交通安全対策として、約2,600基の防犯灯と約300基の交通安全灯を設置していますが、灯具の寿命により、消灯や点滅をすることがあります。これらの不具合を見つけたら、防災課までご連絡をお願いします。



(防犯灯)



(交通安全灯)

【防犯灯・交通安全灯の修理の流れ】

①住民の方から不具合のご連絡を受付けします。

※防犯灯・交通安全灯付近の住所や管理番号をお伝えください。

(管理番号の例)

電柱の白札や鉄柱の銀シールに記載されています。



627734

番号 02-20 HF200

故障している場合は、番号を下記へご連絡ください。

02-20HF200

②本町から業者へ迅速に修理を発注します。

③業者が修理部品の注文や手続きを行います。

④通常、1週間～3週間ほどで、修理が完了します。

※防犯灯・交通安全灯の不具合について、修理完了後の連絡は行っておりませんので、ご了承ください。



「シニアカー」は、歩道を通りましょう!!

- 道路交通法で定める「シニアカー」を利用する方は、「歩行者」になります。
- 「シニアカー」は、電動の車椅子のため、自動車と同じように車道を走ることはできません。

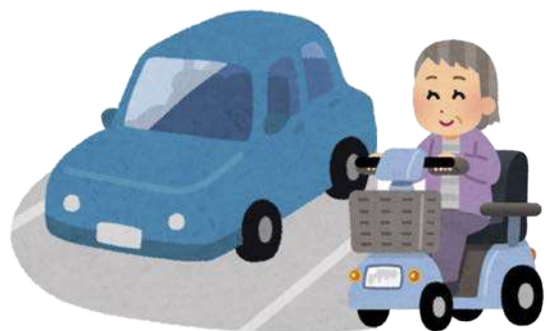

※交通ルールを守り、歩行者や自転車に気を付けて歩道を通りましょう。

自衛官を募集します

種目 (すべて陸上・海上・航空)	一般幹部候補生	一般曹候補生	自衛官候補生
対象	大卒者 (22歳以上26歳未満) 院卒者 (20歳以上28歳未満)	18歳以上 33歳未満	18歳以上 33歳未満
採用試験	筆記・口述試験、適正・身体検査 ※試験日等は、お問い合わせください。		
受付期間	第1回 3月1日(水)~4月14日(金) 第2回 3月1日(水)~6月15日(木) (飛行要員を除く)	3月1日(水)~5月9日(火)	年間を通じて受付

※受付期間中の種目は愛知地方協力本部ホームページからエントリー可能
受験申込・問合せ 自衛隊愛知地方協力本部 半田地域事務所
(☎0569-21-0004)



愛知地方協力本部ホームページ

災害情報案内ダイヤルの電話番号が変わりました。

変更後

0569-20-0088

変更前 0180-99-5151

知多半島で発生中の火災情報を聴くことができます。

知多広域消防指令センター

知多広域消防指令センターは半田市にあり、知多半島の119番通報を一括で受信しています。年間約40,000件の通報を高機能指令システムで受信し、いち早く助けを求めている方の所へ救急・消防車を手配できるよう努めています。



▲知多広域消防指令センター



▲高機能指令システム



▲指令ライダー



▲知多半島の119番通報を受信しています

消防フェスティバル開催のお知らせ

申し込みが必要です

やってみよう！ぼくもわたしも消防隊
知多南部消防組合を開放します。

【イベント内容】(雨天時は内容を変更し実施します)

- 放水体験 ○ちびっこレスキュー ○消防服試着
- 庁舎見学 ○初期消火体験(水消火器) ○車両展示
- レスキュー訓練展示 ○救助・放水訓練見学等
- 消防クイズ ○地震体験車

■日時 5月28日(日) 午後2時～4時

■場所 知多南部消防組合 敷地内(河和字南橘田106番地の126)

■募集人員 先着で約30組100人程度 本町、南知多町在住の方(子供だけの参加は不可)
駐車スペースが限られていますので、各グループ乗り合わせをお願いします。

■募集期間 4月24日(月)～5月19日(金)
午前10時～午後5時(受付時間)
※定員になり次第締め切ります。

■申込方法 電話(☎64-0122)のみの受付です。

- ・申し込みの際、参加者全員の住所、氏名、生年月日、連絡先等をお聞きます。
- ・水分補給は各自で行ってください。
- ・体調のすぐれない方は、参加を見合わせてください。

※災害発生時は中止する場合があります。



行楽シーズンにおける火災予防について

●知多南部消防本部予防課 ☎64-0121(直通)

行楽シーズンの到来とともに、屋外での活動が増えてきます。近年、キャンプも流行していますね。

こういったキャンプの際に気を付けていただきたいのが林野火災です。

「そんなことは、わかっているよ」という方も改めて注意が必要です。

実は、この時季は降水量が少なく、空気が乾燥し、季節風が吹くなど林野火災が発生しやすい条件が揃っています。

例年、林野火災が最も発生しているのが、3月から5月にかけてのこの時季で、その出火原因は、たき火、たばこの不始末などが挙げられます。

このような林野火災を防ぐために、一人ひとりが火の取り扱いに注意しましょう。

火災を起こさないために

- ◎ゴミは、火災発生の原因となるため、きちんと持ち帰る。
- ◎火を使用した場合は全員で念入りに消火を確認する。
- ◎指定された場所以外での喫煙はしない。
- ◎不用意なたき火、火遊びは絶対にしない。

防火に関する正しい知識を持って、レジャーを楽しみましょう。



図書館へ行こう!!



図書館 ☎82-6800
 開館時間 午前9時～午後6時
 休館日 毎週月曜日(祝日の場合は翌日)、
 毎月最終金曜日(祝日の場合は前日)
 4月3・10・17・24・28日

◆ホームページ
<https://lib-mihama.aichi.jp/>
 ◆Facebook
 @mihamalibrary
 ◆Twitter
 @mikan_kun2022



ホームページ用QR



【おはなし会】

場所：お話のへや

〈乳幼児向き〉

木曜日 午前10時30分～

6.13・20・27日

〈幼児・小学生向き〉

土曜日 午前11時～

1.8・22日

【展示ギャラリー】

フローネ造形教室(半田校)作品展

4月1日(土)～4月15日(土)

掲載内容は、新型コロナウイルス感染症の拡大状況により中止する場合があります。最新の情報は図書館ホームページをご確認ください。

【おすすめ本】

『欲しい!』はこうしてつくれる—脳科学者とマーケターが教える「買い物」の心理—
 マット・ジョンソン 著 プリンス・ギューマン 著
 花塚 恵 訳 白揚社 発行
 675/ジ/21(一般ミニ特集)



あなたの買い物はすべて仕組まれていた?かしく買い物をするために知っておきたい行動経済学や心理学、マーケティングを、わかりやすく解説する。

『ももも すももも—はやくちことばえほん—』

新井 洋行 作
講談社 発行



E/モ/ことば(児童ミニ特集)

「なまむぎなまごめなまたまご」など定番から、アレンジしたものまで、キュートな「すもも」と一緒にいろんな早口ことばに挑戦してみよう!上手にかまずに読めるかな?

【特集展示】

一般特集 歳時記…春
 一般ミニ特集 AI & 脳科学
 児童ミニ特集 ことばであそぼう
 ティーンズ特集 若い人に贈る読書のすすめ

【こどもの読書週間】

4月23日から5月12日は「こどもの読書週間」です。

2023年・第65回こどもの読書週間の標語は『ひらいてとじた 笑顔がふえた』です。

図書館には思わず笑顔になってしまう本がたくさんあります。

ぜひ、見つけにきてください。

【仕事の友…ワイシャツ】

新社会人として第1歩を踏み出すこの時期、街中で新着スーツに白いワイシャツ姿の人をよく見かけます。

ワイシャツは通常、スーツの下に着用する白いシャツをいいます。名前の由来ですが、「White shirt」という英語の発音を聞いた日本人が、「ワイシャツ」と聞き間違えて明治時代より使われるようになったという説があります。

形状としては通常、前開きでボタンと襟が付いたものです。胸にポケットが付いたものや色・柄物などがあり、おしゃれ着としても定着しました。素材は、綿、ポリエステル、麻やそれぞれの混紡などの種類があります。

ワイシャツと同じような形状をしたシャツに「カッターシャツ」があります。これは、大阪市に本社のある総合スポーツ用品メーカーから売り出されたスポーツ用シャツの商品名でしたが、なぜか、西日本ではワイシャツと同じようなシャツをカッターシャツと呼ぶようになりました。現代は、



ワイシャツとカッターシャツは同じ物と認識している人がほとんどかもしれません。

「シャツスタイル」もネクタイを着装するのがあたりまえだった時代から、平成時代にはフルビズ(夏の軽装によって冷房の使用を節約しようとする取り組み)が全国に浸透し、ビジネスの現場でもノーネクタイやオープンカラーのスタイルが増えました。

生涯学習課 ☎82-5200

文化財シリーズ

No. 60

2/7 ご寄付ありがとうございました

2月7日美浜ライオンズクラブの皆さんが総合公園遊歩道沿いに桜の苗木のご寄付をしてくださいました。当日は天気もよく、皆さん笑顔で将来の満開を想像しながら楽しく植樹をされていました。



2/15 表敬訪問 子ども絵画展で2年連続作品展示

絵画展名称 「ふるさとの田んぼと水」子ども絵画展2021

作品名 秋の田園風景

結果 竹中土木 人と地球のかけはし賞

絵画展名称 未来へつなごう！ふるさとの水土里子ども絵画展2022

作品名 里においた赤とんぼ

結果 入選

受賞者名 横田 大空

布土小学校5年生(訪問時)の横田大空さんが、絵画展にて優秀な成績を収められ、町長にその報告をしました。この絵画展は、子どもたちに水の循環や環境保全への理解を促すことを目的としており、令和3年は「ふるさとの田んぼと水」子ども絵画展、令和4年は「未来へつなごう！ふるさとの水土里子ども絵画展2022」という名称で開催されました。

大空さんは2年連続で作品が絵画展で展示され、令和3年の絵画展では「竹中土木 人と地球のかけはし賞」という栄誉ある賞を受賞されました。大空さんのこれからの活躍に期待しております。おめでとうございます。



3/7 オーガニック・エコフェスタ2023にて「最優秀賞」を受賞！

2月18日(土)に一般社団法人日本有機農業普及協会が主催するオーガニック・エコフェスタ2023「身体に美味しい農産物コンテスト」が開催され、美浜町で農業を営む出口崇仁さんが人参部門にて最優秀賞を受賞されました。

人参部門には全国から74名のエントリーがあり、出口さんが栽培する人参(品種:京くれない)が糖度などの各検査項目で高得点を獲得し最優秀賞に選ばれました。

出口さんが当コンテストで最優秀賞を受賞されたのは今回で3回目です。おめでとうございます。



3/2 おひさまハーモニー演奏会

「おひさまハーモニー」の皆さんに布土保育所にて、訪問演奏会を行っていただきました。「おひさまハーモニー」は子育て中のお母さんたちによって結成されたママブラスバンドです。演奏会では、となりのトトロの主題歌の「さんぽ」、「踊るポンポコリン」や「勇気100%」等の子どもたちに人気のある楽曲が演奏され、YOASOBIの「ツバメ」の演奏では、子どもたちが曲に合わせて元気いっぱいダンスを踊りました。布土保育所の子どもたちは皆、演奏会を満喫していました。「おひさまハーモニー」の皆さん、素敵な演奏をありがとうございました。



3/3 ひな祭り会(河和保育所)

町内の各保育所で、ひな祭り会が行われました。河和保育所では、1歳児、2歳児、年少さん、年中さん、年長さんに分かれて行われました。子どもたちは、ひな祭りにちなんだ、絵本を読んだり、先生たちによる劇をみたり、ゲームをしたり、「うれしいおひなさま」を歌ったりして、ひな祭り会を楽しみました。



募 町営住宅入居者募集

入居可能日 5/1(月)

募集物件 河和団地

家賃 収入に応じて決定します。

敷金 家賃の3カ月分

申込期間 4/3(月)~14(金)
(土日祝日は除く。)

問 都市整備課 内線246

※申込資格、申込方法、空き部屋等
詳細については、都市整備課住宅
支援係までお問い合わせください。



里山で遊ぼう! ~春の里山めぐり~

春の里山で、山菜・薬草探し、竹の子掘り、山野草天ぷら料理に挑戦してみませんか?

日時 4/9(日) 9:30

場所 野間内扇内 義朝の森

参加費 大人300円・小人200円
(保険代等)

その他 事前申込不要。

小学生以下保護者同伴。

問 吉田(☎090-3453-1562)
美浜里山クラブHP
(<http://mhmsatoyama.web.fc2.com/>)

認知症介護家族交流会

認知症の方を介護している家族等が、お互いに悩みを相談し、情報交換をする場、家族交流会を開催しています。

いろいろな立場の人の介護の様子などを聞くことで、視野が広がり自分の介護を客観的に考えることができます。

また、気分転換やストレス発散にもなりますのでお気軽にお越しください。

日時 4/17(月) 13:30~15:30

場所 保健センター2階小会議室

対象者 認知症の方を介護している家族等

参加費 100円

申込み 不要 当日直接会場へお越しください。

募 春季町民グラウンド・ゴルフ大会

日時 5/6(土) 9:00
(予備日 5/9(火))

場所 総合公園グラウンド

参加資格 町内在住・在勤・在学している方

試合形式 赤コース、青コース
それぞれ16ホールを1回りし、計32ホールで競う

競技部門 男子の部・女子の部

参加費 スポーツ協会グラウンド
・ゴルフ部に登録している方は無料。
未登録の方は500円。

※大会当日集めます。

申込期限 4/29(土) 17:00

申込先・問合せ

スポーツ協会事務局
(総合公園体育館内) ☎82-5200

その他 雨天等で中止する場合は7:30に決定しますので、各自で役場(☎82-1111)へお問い合わせください。また、各自で傷害保険等にご加入の上、ご参加ください。



募 春季町民ソフトテニス大会(一般の部)

日時 5/7(日) 9:00
(予備日 5/14(日))

場所 総合公園テニスコート

種目 ダブルス

・一般男子の部
・一般女子、超壮年の部

参加資格 町内在住・在勤・在学またはスポーツ協会ソフトテニス部が認めた方

※学連登録者は出場不可

参加費 美浜町スポーツ協会ソフトテニス部に登録している方、高校生、町外中学生は200円、未登録の方は500円。

町内中学生は無料。

※大会当日集めます。

申込期限 4/28(金) 17:00

申込先・問合せ

スポーツ協会事務局
(総合公園体育館内) ☎82-5200

その他 雨天等で中止する場合は、7:00に決定しますので、各自で役場(☎82-1111)へお問い合わせください。また、各自で傷害保険等にご加入の上、ご参加ください。

暮らしの情報ひろば

アイコン説明



募集



催し



相談



スポーツ



お知らせ

◆役場・保健センター

☎82-1111(代表)

◆総合公園体育館

☎82-5200

◆図書館

☎82-6800

◆生涯学習センター

☎82-6464

※新型コロナウイルス感染予防等のため、行事の中止または延期の場合がありますのでご了承ください。

募 緑のカーテン 参加者募集

地球温暖化防止の一つとして「緑のカーテン」の普及を目指します。夏へ向け、暑さをやわらげる「緑のカーテン」を作ってみませんか。

参加資格

○町内在住で、個人が所有する住宅にツル性植物を緑のカーテンとして設置できる方(集合住宅など借家にお住まいの方は、管理者の承諾を事前に得られる方)

○9/29(金)までに実績報告書と写真(電子データも可)を提出できる方

募集期間

4/24(月)から6/30(金)まで

※50名先着順(無くなり次第終了とさせていただきます。)

配布資材

○あさがおまたはゴーヤの種子のどちらか(選択)

○ネット1枚

詳しくは、ホームページ、お電話にてご確認ください。

問 環境課 内線216・217



町ホームページ

第2回美浜町ソフトバレーボール大会結果

日にち 2/12(日)
場所 総合公園体育館
 〈Aリーグ〉
 優勝 MSV(B)
 〈Bリーグ〉
 優勝 MSV(A)
 〈Cリーグ〉
 優勝 バボ(親)
 〈Dリーグ〉
 優勝 アオキーズMX
 〈Eリーグ〉
 優勝 バボ(C)

第40回全美浜卓球大会結果

日にち 2/5(日)
場所 総合公園体育館
 《ミックスダブルス》
 優勝 水野貴博(布土クラブ)・飯島玲子(ピンポン館) 組
 準優勝 鈴置敦士(布土クラブ)・加城 暦(スリーピンキー) 組
 第3位 平野輝幸(スリーピンキー)・吉岡妙子(ピンポン館) 組
 第3位 牧野義行(布土クラブ)・森田初美(ピンポン館) 組
 《シングルス》
 〈Aグループ(18歳以下の部)男子〉
 優勝 中村健人(河和中)
 準優勝 榊原恭之介(河和中)
 第3位 鹿島陽世(河和中)
 第3位 赤嶺朔太郎(河和中)
 〈Aグループ(18歳以下の部)女子〉
 優勝 野田奈々花(野間中)
 準優勝 川口乎由希(野間中)
 第3位 千賀莉衣(野間中)
 第3位 近藤夢愛(河和中)
 〈Bグループ(50歳以下の部)男子〉
 優勝 水野貴博(布土クラブ)
 準優勝 内野陽介(布土クラブ)
 第3位 鈴置敦士(布土クラブ)
 第3位 磯部紋嘉(布土クラブ)
 〈Cグループ(51歳以上の部)男子〉
 優勝 牧野義行(布土クラブ)
 準優勝 竹内秋男(スリーピンキー)
 第3位 畑中初幸(スリーピンキー)
 第3位 浅野尚男(ピンポン館)
 〈Cグループ(51歳以上の部)女子〉
 優勝 石井祐子(ピンポン館)
 準優勝 岩本有佐(布土クラブ)
 第3位 榊原ユキ子(ピンポン館)
 第3位 熊谷定子(ピンポン館)

県営名古屋空港からのお知らせ

ゴールデンウィーク期間中は、空港駐車場が満車になり、駐車できない恐れがあります。空港をご利用の際は公共交通機関もご利用ください。
問 名古屋空港総合案内所
 ☎0568-28-5633
 (7:00~21:00)

狂犬病予防注射の会場変更について

令和5年度の狂犬病予防注射について、広報みはま3月号、区の見聞及び飼い主様への通知にて案内させていただきましたが、会場に変更がありましたのでお知らせします。ご迷惑をおかけし申し訳ございません。

【変更点】
 5/13(土) 10:00から10:15の会場

変更前	アグリスふれあい館布土(旧JAあいち布土支店)
変更後	布土公民館

問 環境課 内線216・217

ご寄附ありがとうございます

河和保育所へ
 ・キーボード 1台
 ・スタンド 1台
 ・CDラジカセ 1台
 ・掛時計 1台
 ・ベビーゲート 2台
 ・知育玩具 3個
 ・絵本 19冊
 平成 うたつ会様
町立保育所へ
 ・おひるねコット
 美浜ライオンズクラブ様
河和保育所へ
 ・ゴザシート 3枚
 ・LaQ 1セット
 ・レールセット 1セット
 ・図鑑 16冊
 ・絵本 5冊
 ・水彩画筆 30本
 戌亥会様
子育て支援センターへ
 ・たのしく知育!やみつきボックス+ 1個
 ・ことりのおうち 形合わせ 1個
 ・スタッピングカップ 1個
 戌亥会様

障害者のための巡回相談

知多南部相談支援センターゆめじろう・わっぱるでは障害のある方、ご家族のための巡回相談を行います。相談は無料、予約制です。秘密は厳守します。

日時 4/11(火) 9:30~12:00
場所 役場1階町民相談室

※相談日に都合のつかない方は個別の相談も可能ですので事前にお問い合わせください。

予約・問合先

ゆめじろう
 ☎72-6464 FAX72-6454
 わっぱる
 ☎73-3201 FAX73-1674
 ✉soudan@dune.ocn.ne.jp

不動産無料相談会

日時 4/11(火) 13:30~16:30
場所 役場1階町民相談室
内容 不動産全般、空き家に関すること等お気軽にご相談いただけます。

対象者 どなたでも
 ※予約された方優先

問 都市整備課 内線246

愛知県立名古屋盲学校教育相談

見えにくい、見えないなど見え方が気になるお子さまの教育相談を実施しています。また、社会人の方で、見え方が気になる方の相談、鍼灸マッサージによる職業自立を目指す方の相談も行っています。相談は無料です。お気軽にお電話ください。

問 月曜日から金曜日 午前9時から午後4時30分まで
 愛知県立名古屋盲学校
 名古屋市千種区北千種一丁目8番地22号
 ☎052-711-0009

【予約不要】リフォーム無料相談会

予約不要ですので、お気軽にお越しください。

日時 4/27(木) 13:30~16:30
場所 役場1階町民相談室
問 美浜町商工会 ☎82-3951

ほのほの日記

鈴木きよし



4月の納税

税務課(内線248)

固定資産税・
都市計画税(1期)

納期限 5月1日(月)

- 納付にはスマートフォンもご利用できます。納付書の取扱期限については、役場ホームページをご覧ください。
- 納め忘れのない便利な口座振替もご利用ください。

4月分別収集

資源ごみ・不燃ごみの 環境課
分別にご協力ください(内線216.217)

分別収集日	実施地区
11日(火)・25日(火) 午前8時まで	布土・時志・北方・河和 新浦戸・浦戸・古布・豊丘
13日(木)・27日(木) 午前8時まで	小野浦・野間・奥田 新栄・上野間
27日(木) 午前8時まで	美浜緑苑
8日(土) 午前8時～10時	東部:役場保健センター前駐車場 西部:奥田公民館駐車場

2023
行事

Calendar4月

※新型コロナウイルス感染予防等のため、行事の中止または延期の場合があります。

1(土)	・おはなし会(図書館)(11:00)
2(日)	・児童館休館日 ・子育て支援センター閉所日
3(月)	・総体・心育館休館日
4(火)	・保育所入園式
5(水)	
6(木)	・おはなし会(図書館)(10:30) ・小学校入学式
7(金)	・小学校始業式 ・中学校入学式・始業式
8(土)	・おはなし会(図書館)(11:00)
9(日)	・マイナンバーカード休日窓口(役場)(9:00) ・児童館休館日・子育て支援センター閉所日
10(月)	・おもちゃ図書館・おもちゃ病院(福祉セ)(10:00) ・総体・心育館休館日
11(火)	・不動産無料相談会(役場)(13:30)
12(水)	・心配ごと相談所(福祉セ)(9:00) ・春季町民ゴルフ大会(新南愛知CC)
13(木)	・おはなし会(図書館)(10:30)
14(金)	
15(土)	
16(日)	・美浜町消防団観閲式(総グ)(10:00) ・児童館休館日・子育て支援センター閉所日
17(月)	・総体・心育館休館日
18(火)	
19(水)	
20(木)	おはなし会(図書館)(10:30)
21(金)	
22(土)	・おはなし会(図書館)(11:00)
23(日)	・春季町民野球大会(総グ)・春季町民壮年ソフトボール大会(総グ) ・春季町民卓球大会(総体)・児童館休館日・子育て支援センター閉所日
24(月)	・総体・心育館休館日
25(火)	
26(水)	・心配ごと相談所(野間公)(9:00)
27(木)	・おはなし会(図書館)(10:30)
28(金)	・図書館休館日(館内整理日)(図書館)
29(祝)	・子育て支援センター閉所日 ・春季町民ソフトテニス大会中学生の部(総テ)・児童館休館日
30(日)	・春季町民野球大会(総グ) ・児童館休館日・子育て支援センター閉所日

心配ごと相談(午前9時～正午)(受付11時30分まで)

4月12日(水) 美浜町福祉センター 4月26日(水) 野間公民館



我が子の笑顔を皆さんに届けてみませんか?中学校入学前のお子さんを募集しています。(町内在住者に限り
 住所、氏名、連絡先、お子さんの名前(ふりがな)・生年月日を記入し、写真を郵送またはメール(2MB以内)で送付ください。役場2階秘書課でも受け付けます。

問 秘書課 広報情報係
 ☎82-1111 内線212

- 郵送での申込み 〒470-2492 秘書課[みはまの元気ッズ]係
- メールでの申込み hishokoho@town.aichi-mihama.lg.jp
- 携帯からの申込み 上部QRコードから応募できます。



同報無線放送内容の確認(役場からの放送に限る) ☎83-0135・0136 ・直近の放送のみ
 ・再生に時間がかかります

「2月末」

	前月との差
世帯	9,005 (+6)
人口	21,080(-22)
男	10,467(+10)
女	10,613(-32)

世帯と人口

編集後記
 広報紙を読んでいただきありがとうございます。今月号の表紙は3月3日に行われた、河和保育所のひな祭り会の様子です。
 河和保育所では、1歳児、2歳児、年少さん、年中さん、年長さんに分かれて行われました。子どもたちは、ひな祭りにちなんだ、絵本を読んだり、先生たちによる劇をみたり、ゲームをしたり、「うれしいおひなさま」を歌ったりして、ひな祭りを思いっきり楽しみました。
 年長さんたちは、「ひな人形集め」という早くメンバーを揃えることを競うゲームで遊び、楽しそうに動き回っていました。

広報担当 工

▽ 広報みはま 令和5年4月号

ホームページアドレス
<https://www.town.aichi-mihama.lg.jp/>

各種サービスはこちら



発行 美浜町役場 ☎82-1111 FAX 82-4153
 編集 総務部秘書課広報情報係 〒470-2492 愛知県知多郡美浜町大字河和字北田面106
 ■町政について皆様のご意見・ご要望をお寄せください。

UD(FONT)
 泉やすいユニバーサルデザイン
 フォントを採用しています。